SRI LANKA

CEYLAN (CEYLON) (Colonia Británica).

Por Jean-Michel MAES
Con el apoyo de Patrice Bonafonte (Coleoptera), Larry Fillion (Malaria) y James Skapteson (Insectos).

Actualizado en Mayo de 2014.

Colonia Inglesa de Ceylan hasta 1972, luego se independiza como Republica de Sri-Lanka.

1962 Abril 7 : El Mundo unido contra la Malaria (Y & T : xxx) (Scott : 354)

Diptera : Culicidae

1962 Abril 7 : El Mundo unido contra la Malaria, en bloque de 4 estampillas (Y & T : xxx) (Scott : 354)

Diptera : Culicidae

1962 Abril 7 : El Mundo unido contra la Malaria, primer día de circulación (Y & T : xxx) (Scott : 354), cancelado en Colombo.

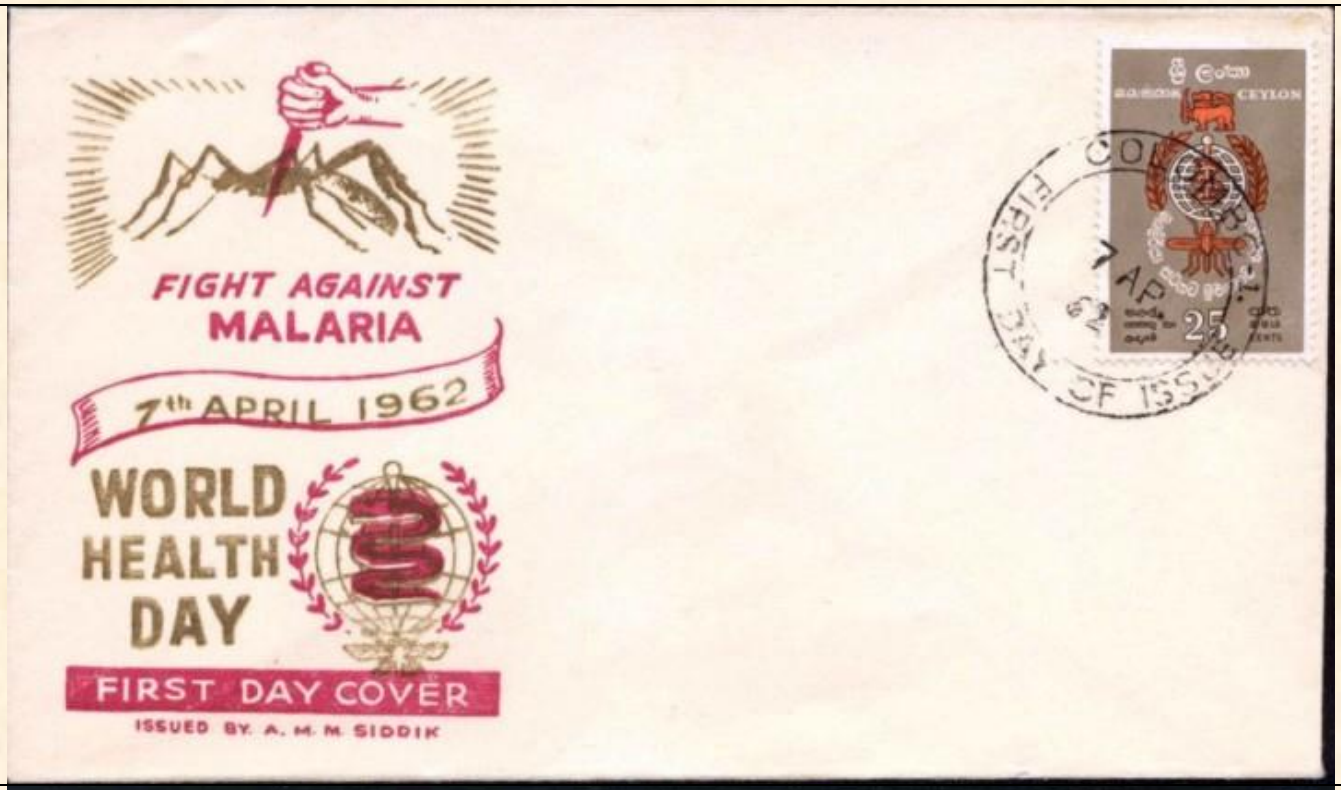
FIGHT AGAINST
MALARIA
7th APRIL 1962
WORLD
HEALTH
DAY
FIRST DAY COVER
ISSUED BY A. M. M. SIDDIK
CEYLON
25
FIRST DAY OF ISSUE
7 APR
62

Stamp Out Malaria
Scourge of the Tropics
First Day Cover
Colombo, 7 April, 1962
CEYLON
25
COLOMBO
7 APR.
62

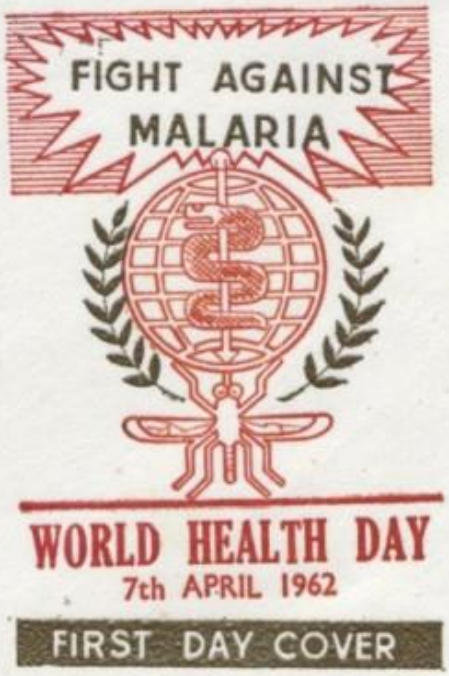

P.O. Box 997
Colombo

WORLD HEALTH
ORGANISATION
APRIL 1962
ANTI-MALARIA
First Day of Issue
ISSUED BY:
Oriental Stamp Service, Colombo.
COLOMBO
7 AP.
62
CEYLON
25

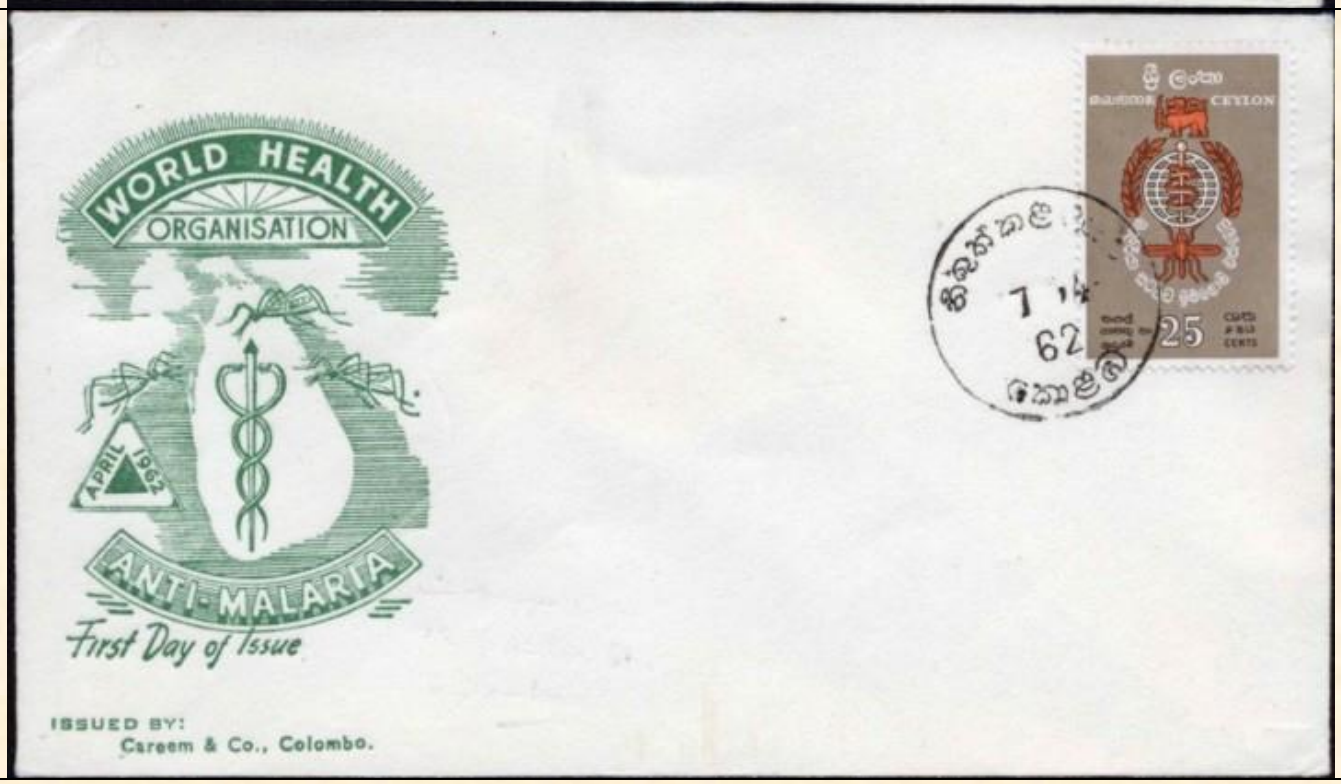
WORLD HEALTH
ORGANISATION
APRIL 1962
ANTI-MALARIA
First Day of Issue
ISSUED BY:
Careem & Co., Colombo.
CEYLON
25

ISSUED BY:
Oriental Stamp Service, Colombo.

ISSUED BY:
Oriental Stamp Service, Colombo.

Diptera : Culicidae.

1962 Abril 7 : El Mundo unido contra la Malaria, primer día de circulación (Y & T : xxx) (Scott : 354), cancelado en Nuwara.

Diptera : Culicidae.

1962 Abril 7 : El Mundo unido contra la Malaria, primer día de circulación enviado de Moratuwa a Bhilai, India (Y & T : xxx) (Scott : 354)

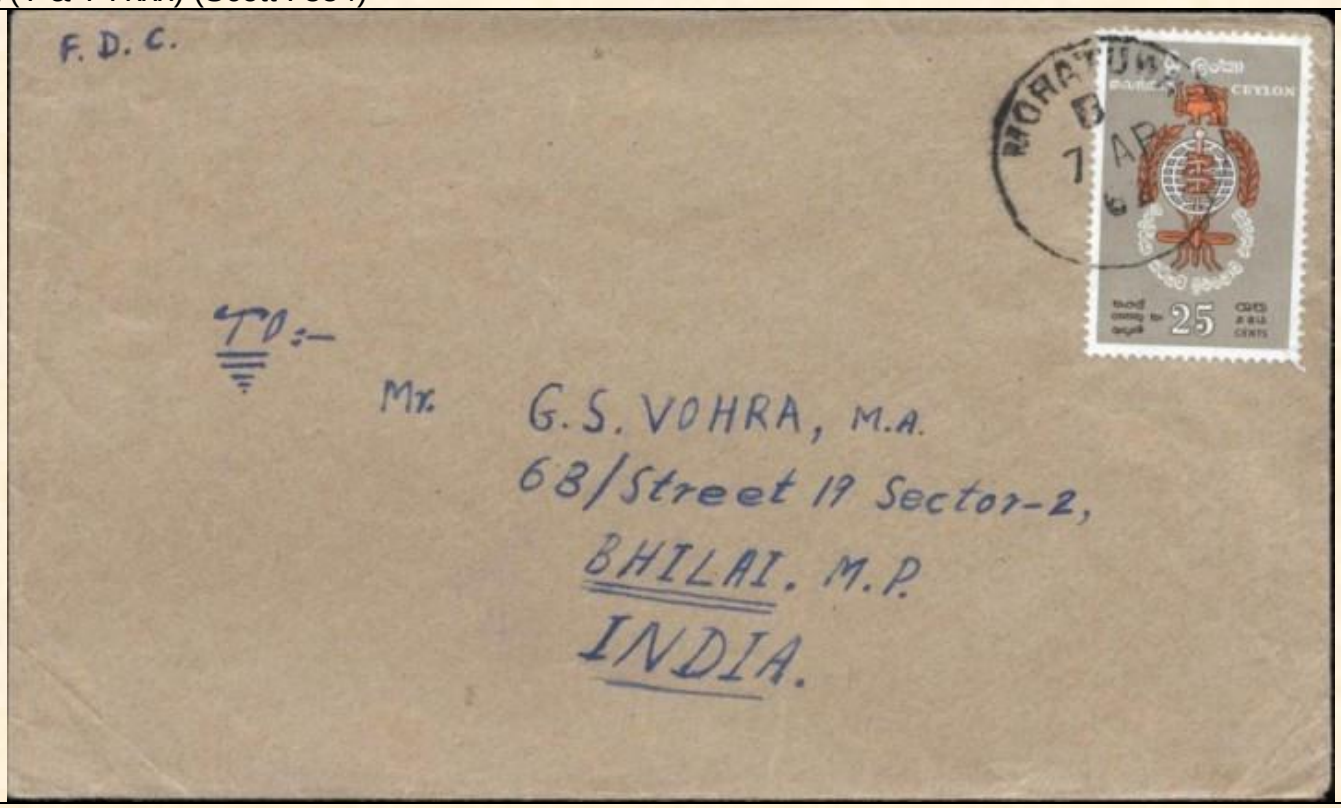

Diptera : Culicidae.

1962 Abril 7 : El Mundo unido contra la Malaria, primer día de circulación enviado de Colombo a Alemania (Scott : 354), con sello adicional xxx (Scott xxx).

Diptera : Culicidae.

1962 Abril 7 : El Mundo unido contra la Malaria, primer día de circulación enviado a Des Moines, Iowa, USA (Y & T : xxx) (Scott : 354), con estampilla addicional 50 Aniversarios de los Scouts de Ceylan (Scott : 363).

Diptera : Culicidae.

1962 Abril 7 : El Mundo unido contra la Malaria, primer día de circulación enviado a Des Moines, Iowa, USA (Y & T : xxx) (Scott : 354)

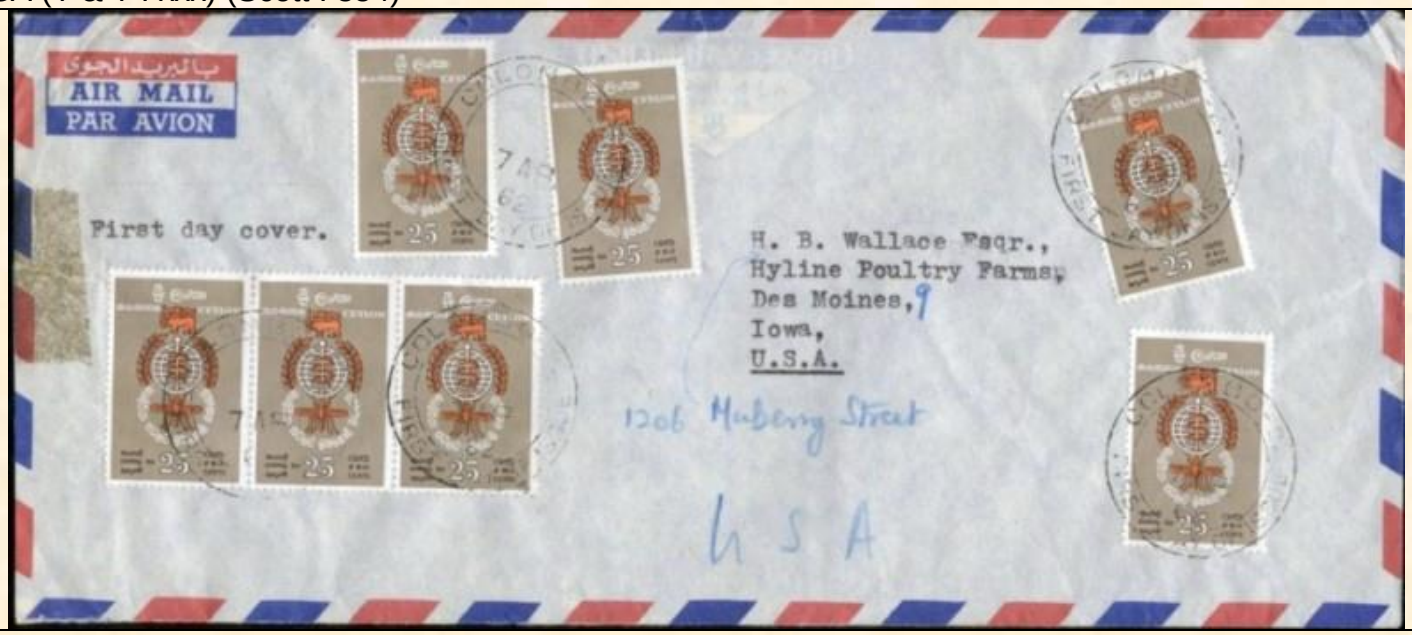

Diptera : Culicidae.

1962 Junio 29 : Estampilla Scouts (Scott xxx), en sobre de primer día de circulación de El Mundo unido contra la Malaria (Y & T : xxx) (Scott : 309), enviado de Colombo a Alemania.

Diptera : Culicidae.

1962 Julio 3 : Estampilla de 1950, Orquidea, en sobre de primer día de circulación de El Mundo unido contra la Malaria (Y & T : xxx) (Scott : 309), enviado de Colombo a Holland, Michigan, USA.

Diptera : Culicidae.

1962 Mayo 26 : El Mundo unido contra la Malaria, sobre carta a USA (Y & T : xxx) (Scott : 354), con estampilla addicional de Ruinas en Madirigiriya (Scott : 312) y 50 Aniversarios de los Scouts de Ceylan (Scott : 363).

Diptera : Culicidae.

1962 Julio 30 : El Mundo unido contra la Malaria, sobre carta a USA (Y & T : xxx) (Scott : 354), con estampillas addicionales orquidea (Scott : 309) y Primer Ministro Bandaranaike (Scott : 362).

Diptera : Culicidae.

1962 Agosto 30 : El Mundo unido contra la Malaria, sobre carta de Colombo a USA (Y & T : xxx) (Scott : 354), con estampillas addicionales Kiri Vehera Polonnaruwa (Scott : 308), orquidea (Scott : 314) y Primer Ministro Bandaranaike (Scott : 362).

Diptera : Culicidae.

1968 Marzo 9 : Primer día de circulación (Scott : xxx).

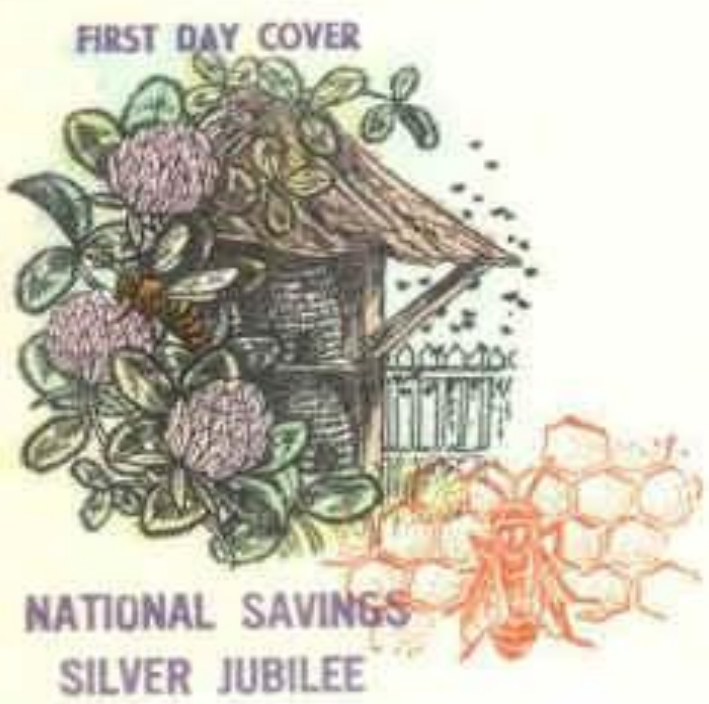

Hymenoptera : Apidae : *Apis mellifera*.

Republica de Sri Lanka

Independiente desde 1972 bajo el nombre de Republica de Sri Lanka.

1978 : Mariposas (4 valores) (Y & T : xxx) (Scott : 534-537).	
25 c	50 c
Lepidoptera : Papilionidae : *Troides helena darsius*.	Lepidoptera : Nymphalidae : *Cethosia nietneri nietneri*.
5 r	10 r
Lepidoptera : Nymphalidae : *Kallima philarchus philarchus*.	Lepidoptera : Papilionidae : *Papilio polymnestor parinda*.

1978 : Idem, Mariposas, no dentado en bloque de 4 estampillas (Y & T : xxx) (Scott : 537).
Lepidoptera : Papilionidae : *Papilio polymnestor parinda*.

1978 : Idem, Mariposas, BF de 4 valores (Y & T : xxx) (Scott : 537 a).
Lepidoptera : Papilionidae : *Troides helena darsius* + Lepidoptera : Nymphalidae : *Cethosia nietneri nietneri* + Lepidoptera : Nymphalidae : *Kallima philarchus philarchus* + Lepidoptera : Papilionidae : *Papilio polymnestor parinda*.

1996 : Entero postal (Y & T : xxx) (Scott : xxx).

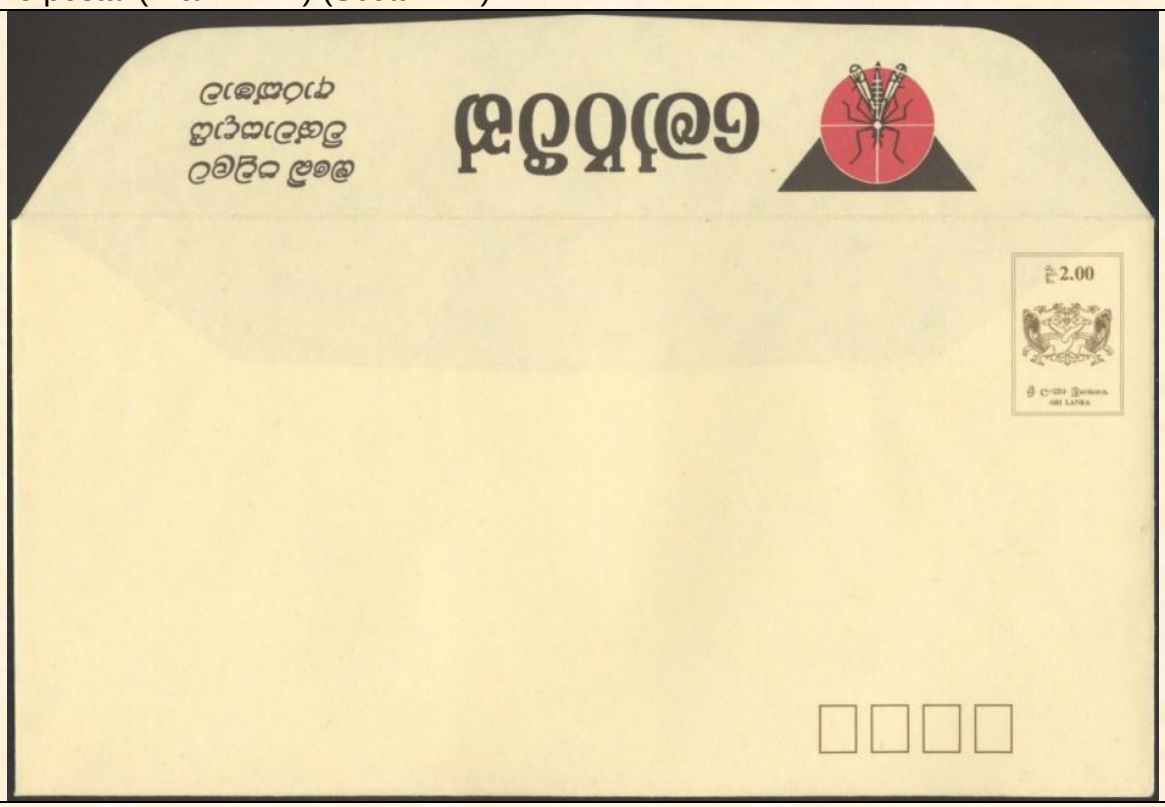

Diptera : Culicidae.

1996 : Entero postal, Primer día de Circulación, SAARC Expocición Filatelica (Y & T : xxx) (Scott : xxx).

Diptera : Culicidae.

1999 Diciembre 30 : Mariposas (4 valores ex BF) (Scott : 1283-1286).	
Lepidoptera : Pieridae : *Appias libythea*.	Lepidoptera : Nymphalidae : *Parantica taprobana*.
Lepidoptera : Pieridae : *Eurema blanda*.	Lepidoptera : Pieridae : *Hebomoia glaucippe*.

1999 Diciembre 30 : Idem, Mariposas (BF de 4 valores) (Scott : 1286 a).

Lepidoptera : Pieridae : *Appias libythea* + Lepidoptera : Nymphalidae. + Lepidoptera : Pieridae : *Eurema blanda* + Lepidoptera : Pieridae : *Hebomoia glaucippe* + Ilustraciones en margen : Lepidoptera : Nymphalidae : Danainae : *Danaus sp*. + Lepidoptera : Nymphalidae + Lepidopter : Nymphalidae : *Precis sp*.

2000 Diciembre 1 : 38 Aniversario de la Sociedad de Medecina Alternativa (1 valor) (Scott : 1323).
Lepidoptera (mariposa simbolizada).

2001 Octubre 18 : 13 Reunion de las partes, Protocolo de Montreal (1 valor) (Scott : 1349).
13.50 r
Lepidoptera : Nymphalidae.

2001 Octubre 18 : Idem, 13 Reunion de las partes, Protocolo de Montreal, primer día de circulación (1 valor) (Scott : 1349).
Lepidoptera : Nymphalidae.

2001 Diciembre 3 : Ranas (BF de 4 valores) (Scott : 1367 a).
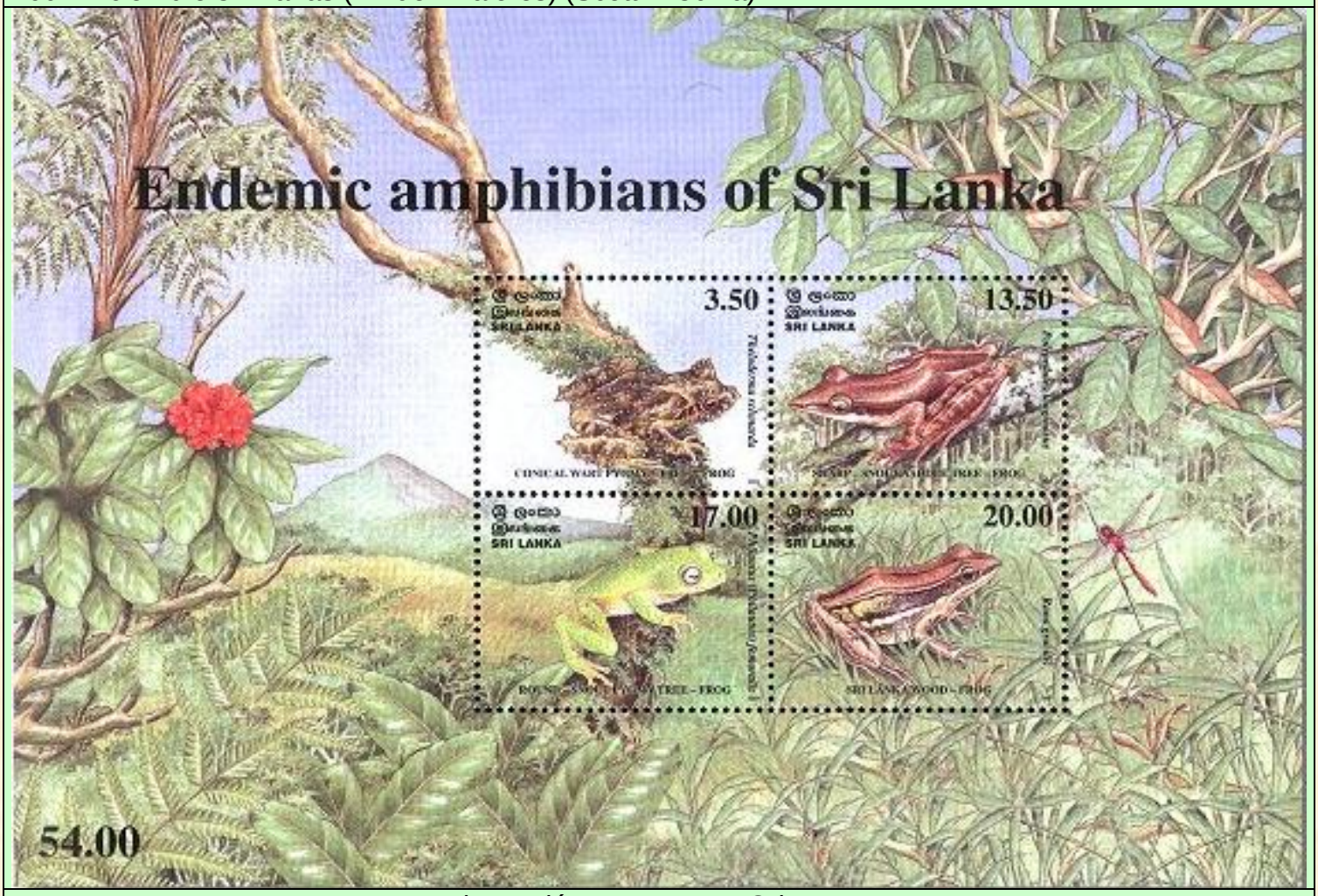
Ilustración en margen : Odonata.

2007 : Zodiaco (1 de x valores) (Scott : xxx).
10
Zodiaco : Scorpio (Scorpionida).

2007 : El conejo y la tortuga, tira comica (2 de x valores) (Scott : xxx).	
5	5
Mariposita pequeña estilizada (Lepidoptera).	

2007 : El conejo y la tortuga, tira comica, tira de 3 valores) (Scott : xxx).
3 x 5
Mariposita pequeña estilizada (Lepidoptera).

Fecha no definida : Parque National Horton Plains (1 hojita) (Scott : xxx).
25
Mariposa y lagartija sobre una rama : Lepidoptera : Nymphalidae.

2010 : Dia Mundial de la Niñez (1 de x valores) (Scott : xxx).
5.00
Niño y niña con dos maripositas estilizadas : Lepidoptera.