

SINGAPUR

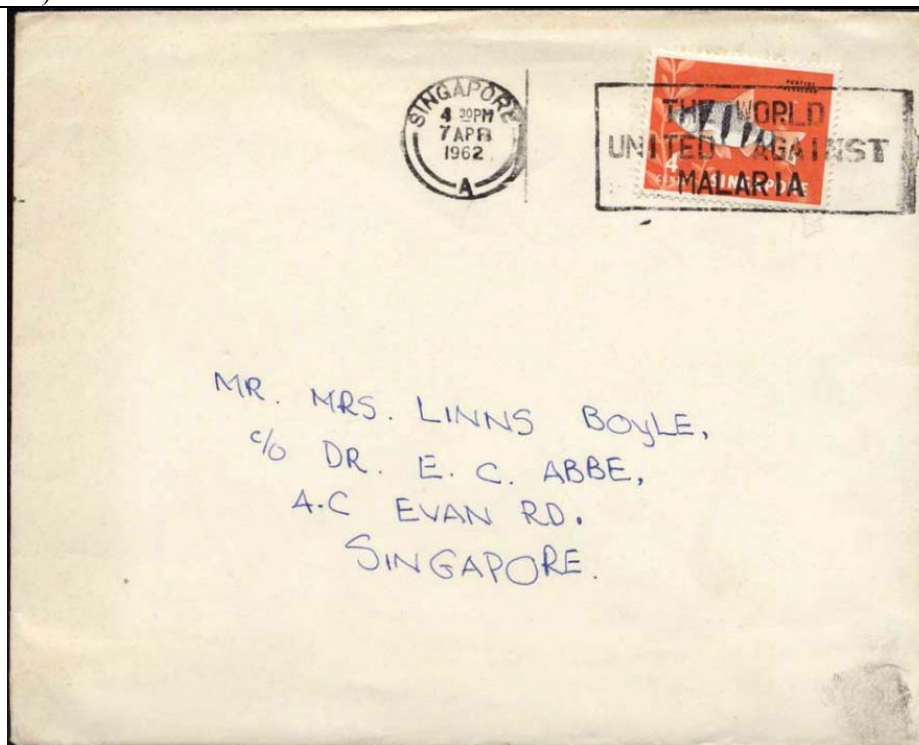

La República de Singapur se limita a la extremidad sur de la Península de Malasia. Independiente de Inglaterra desde 1963 (incluido en Malasia) y de Malasia desde 1965. La superficie es de casi 700 kilómetros cuadrados y la población de casi cuatro millones y medio de habitantes, dando una densidad de más de 6,000 habitantes por kilómetro cuadrado. El producto interno bruto per capita es de un poco más de 28,000 dólares.

1962 Abril 7 : Matasello “El Mundo unido contra la Malaria” sobre carta de Singapur a Singapur, con sello adicional pez (Scott : 54).



Diptera : Culicidae.

1962 Abril 13 : Matasello "El Mundo unido contra la Malaria" sobre carta de Singapur a Ginebra, Suiza, con sellos adicionales Avión Argonauta y barco de línea Chusan (1955, Scott : 37 y 39).



Diptera : Culicidae.

1982 Marzo 3 : Mariposas (3 valores) (Y & T : 385-387) (Scott : 387-389).



El texto "scanned by PostBeeld" es de la pagina web de donde bajamos este scan

Lepidoptera : Nymphalidae.

Lepidoptera : Nymphalidae :
Danainae.

Lepidoptera : Papilionidae :
Trogonoptera sp.

1985 Enero 9 : Idem, Mariposas (Y & T : 385-387) (Scott : 387-389), sobre carta certificada de Singapur a Downey, California, USA, con sellos adicionales Flores (Scott : 363-366).



Lepidoptera : Nymphalidae + Lepidoptera : Nymphalidae : Danainae + Lepidoptera : Papilionidae : *Trogonoptera sp.*

1985 April 24 : Insectos (8 valores) (Y & T : 455-466) (Scott : 453-460).



Odonata : *Ceriagrion cerinorubellum*.



Hymenoptera : Apidae : *Apis javana*.



Hymenoptera : Vespidae : *Delta arcuata*.



Hymenoptera : Apoidea : *Xylocopa caerulea*.



Coleoptera : Chrysomelidae : *Donacia javana*.



Coleoptera : Coccinellidae : *Heteroneda reticulata*.



Catacanthus nigripes.



Homoptera : Cicadidae : *Chremistica pontianakana*.

1985 Junio 6 : Insectos (4 valores) (Y & T : 455-466) (Scott : 461-464).



Homoeoxipha lycoides.



Traulia azureipennis.



Trithemis aurora.



Scambophyllum sanguinolentum.

1986 : Insectos de 1985, reimpresos (8 valores) (Y & T : xxx) (Scott : 453 a – 460 a).

5 c	10 c	15 c
Odonata : <i>Ceriagrion cerinorubellum.</i>	Hymenoptera : Apidae : <i>Apis javana.</i>	Hymenoptera : Vespidae : <i>Delta arcuata.</i>
20 c	25 c	35 c
Hymenoptera : Apoidea : <i>Xylocopa caerulea.</i>	Coleoptera : Chrysomelidae : <i>Donacia javana.</i>	<i>Heteroneda reticulata.</i>
50 c	75 c	
<i>Catacanthus nigripes.</i>	<i>Chremistica pontianakana.</i>	

1990 Diciembre : Insectos (Scott : 455 o 455 a) sobre carta a Seattle, Washington, USA.

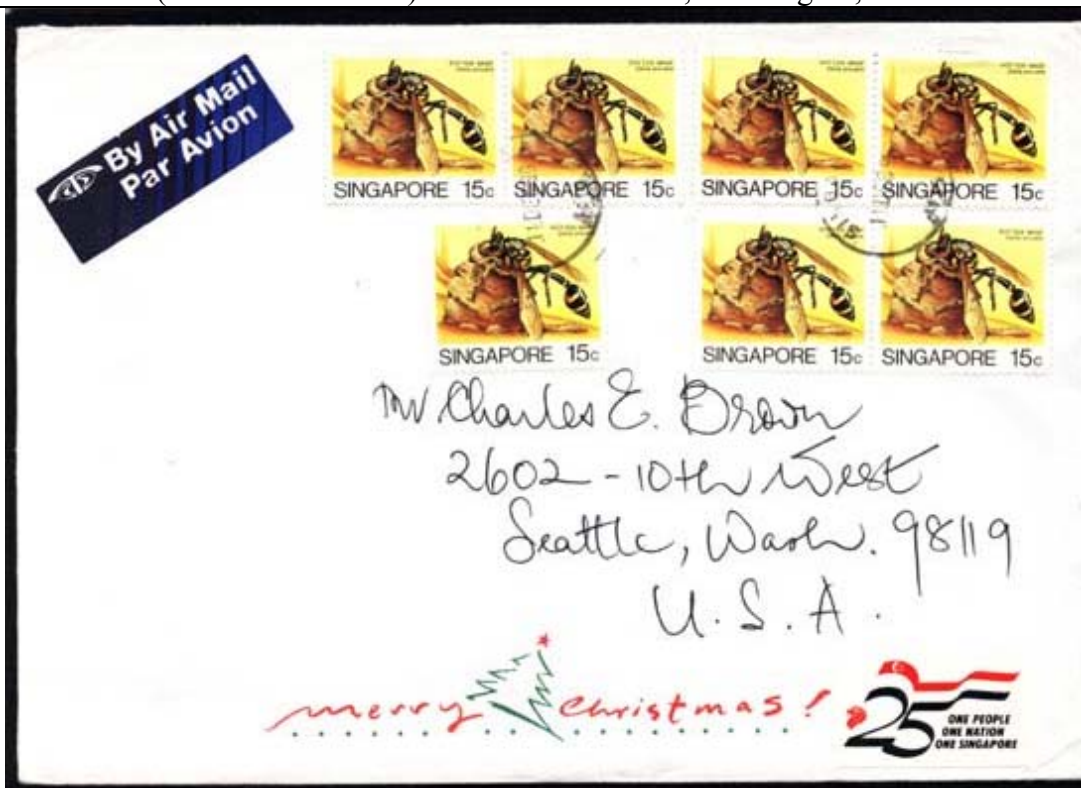

Hymenoptera : Vespidae : *Delta arcuata*.

1992 Mayo 19 : Insectos (Scott : 454 o 454 a) sobre carta de Singapur a Singapur.



Hymenoptera : Apidae : *Apis javana*.

1993 Agosto 21 : Mariposas (4 valores) (Y & T : 676-679) (Scott : 660-663).



El texto “scanned by PostBeeld” es de la pagina web de donde bajamos este scan

Lepidoptera : Nymphalidae : Danainae : *Danaus chrysippus chrysippus*.

Lepidoptera : Nymphalidae : *Cethosia sp.*



Lepidoptera : Nymphalidae.

Lepidoptera : Papilionidae.

1993 Agosto 21 : Idem, Mariposas, primer día de circulación (Y & T : 676-679) (Scott : 660-663).



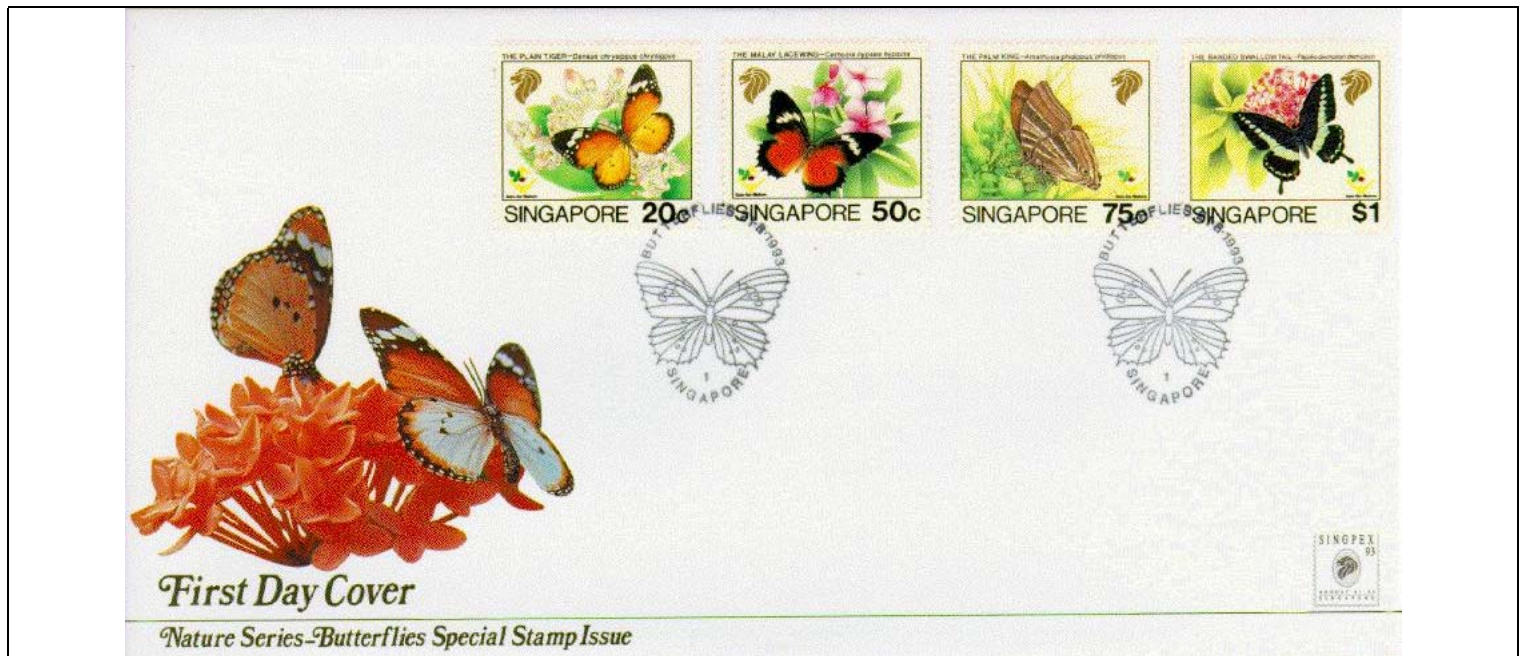

Lepidoptera : Nymphalidae : Danainae : *Danaus chrysippus chrysippus* + Lepidoptera : Nymphalidae : *Cethosia sp.* + Lepidoptera : Nymphalidae + Lepidoptera : Papilionidae.

1993 Agosto 21 : Idem, Mariposas, dentados sobre 3 lados (4 valores ex carnet) (Y & T : 676-679) (Scott : 660 a).

<p>Lepidoptera : Nymphalidae : Danainae : <i>Danaus chrysippus chrysippus.</i></p>	<p>Lepidoptera : Nymphalidae : <i>Cethosia sp.</i></p>
<p>Lepidoptera : Nymphalidae.</p>	<p>Lepidoptera : Papilionidae.</p>

1993 Agosto 21 : Idem, Mariposas, carnet (hoja de 10 sellos) (Y & T : xxx) (Scott : 660 a).

10 x 20 c

Lepidoptera : Nymphalidae : Danainae : *Danaus chrysippus chrysippus.*

1998 Junio 5 : Fauna de la selva fragil, auto-adheribles (10 valores ex 2 carnets) (Y & T : C 858 + C 863) (Scott : 844-852).

		
Coleoptera : Scarabaeidae : Dynastinae : <i>Chalcosoma atlas</i> .	“Surinam horned frog”.	Lepidoptera : Saturniidae : <i>Attacus atlas</i> .
	“Green Iguana”	Scorpionida.
Blattodea.	Peresozo.	Pez arquero.
	Araneida : Teraphosidae.	“Greater mousedeer”.

1998 Junio 5 : Idem, Fauna de la selva fragil, auto-adheribles, 2 carnets de 5 valores (Y & T : C 858 + C 863) (Scott : 847 a 4 + 852 a).

5 x (22 c) el valor esta remplazado por “correo local”

Coleoptera : Scarabaeidae : Dynastinae : *Chalcosoma atlas* + “Surinam horned frog” + Lepidoptera : Saturniidae : *Attacus atlas* + “Green Iguana” + Scorpionida.

5 x (22 c) el valor esta remplazado por “correo local”

Blattodea + Peresozo + Pez arquero + Araneida : Teraphosidae + “Greater mousedeer”.



El texto “scanned by PostBeeld” es de la pagina web de donde bajamos este scan

1999 Agosto 12 : Mariposas, emisión junto con Suecia (4 valores) (Y & T : 910-913) (Scott : 903-906).



(22 c) el valor esta remplazado por “correo local”

Lepidoptera : Nymphalidae : *Inachis io*.

Lepidoptera : Nymphalidae : *Precis sp.*



Lepidoptera : Nymphalidae : *Hypolimnas sp.*

Lepidoptera : Nymphalidae : *Vanessa atalanta*.

1999 Agosto 12 : Idem, Mariposas, emisión junto con Suecia, con borde de hoja (4 valores) (Y & T : 910-913) (Scott : 903-906).



(22 c) el valor esta remplazado por “correo local”

Lepidoptera : Nymphalidae : *Inachis io*.

Lepidoptera : Nymphalidae : *Precis sp.*



Lepidoptera : Nymphalidae : *Hypolimnas sp.*

Lepidoptera : Nymphalidae : *Vanessa atalanta*.

1999 Agosto 12 : Idem, Mariposas, emisión junto con Suecia, BF de 4 valores) (Y & T : 910-913) (Scott : 907).



Lepidoptera : Nymphalidae : *Inachis io* + Lepidoptera : Nymphalidae : *Precis sp.* + Lepidoptera : Nymphalidae : *Hypolimnas sp.* + Lepidoptera : Nymphalidae : *Vanessa atalanta*.

2005 Octubre 19 : Caminata en la cumbre de los arboles (1 de 4 valores) (Y & T : xxx) (Scott : xxx).



Lepidoptera : Nymphalidae : Danainae : *Idea stollii logani*.

2005 Octubre 19 : Idem, Caminata en la cumbre de los arboles, tira de 4 valores (Scott : xxx).



Lepidoptera : Nymphalidae : Danainae : *Idea stollii logani*.

2006 : Naturaleza (bloque de 4 valores) (Scott : xxx).



El texto “scanned by PostBeeld” es de la pagina web de donde bajamos este scan
Lepidoptera : Nymphalidae : Danainae : *Danaus chrysippus*.