

SAMOA Is.

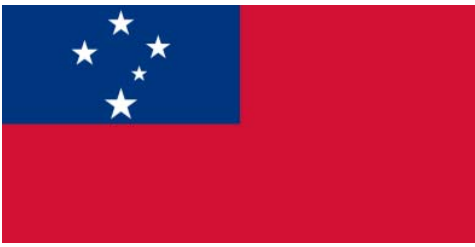

Conocidas como Samoa Alemanas de 1900 a 1919, luego como Samoas Occidentales hasta 1997. Monarquía independiente desde 1962, anteriormente pertenecía a Nueva Zelanda. Alrededor de 2,800 kilómetros cuadrados, 185 mil habitantes. La capital es Apia. Comprende dos islas más grande : Upolu y Savai'i, más 8 islotes.

1972 Octubre 18 : Animales (4 de 10 valores) (Y & T : 305-314) (Scott : 369-378).

<p>Coleoptera : Scarabaeidae : Dynastinae : <i>Oryctes rhinoceros</i>.</p>	<p>Lepidoptera : Nymphalidae : Danainae : <i>Tirumala neomelissa</i>.</p>
	<p>1 \$</p>
<p>Coleoptera : Buprestidae : <i>Cyphogastra abdominalis</i>.</p>	<p>Lepidoptera : Sphingidae.</p>

1986 Febrero 13 : Mariposas (6 valores) (Y & T : 597-602) (Scott : 660-665).

<p>Lepidoptera : Nymphalidae : <i>Hypolimnas bolina inconstans</i>.</p>	<p>Lepidoptera : Pieridae : <i>Anapheis java sparrman</i>.</p>	<p>Lepidoptera : Lycaenidae : <i>Deudoryx epijarbas doris</i>.</p>



Lepidoptera : Hesperiiidae :
Badarnia exclamationis.



Lepidoptera : Nymphalidae :
Danainae : *Tirumala hamata mellitula.*



Lepidoptera : Lycaenidae :
Catochrysops taitensis.

1988 Octubre 25 : Conservación de la Naturaleza (1 de 6 valores) (Y & T : xxx) (Scott : 743).

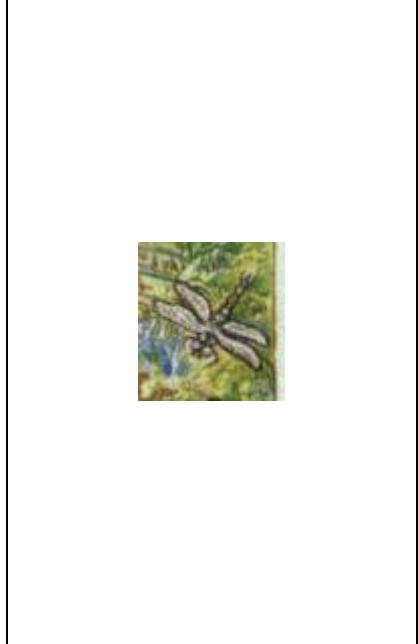
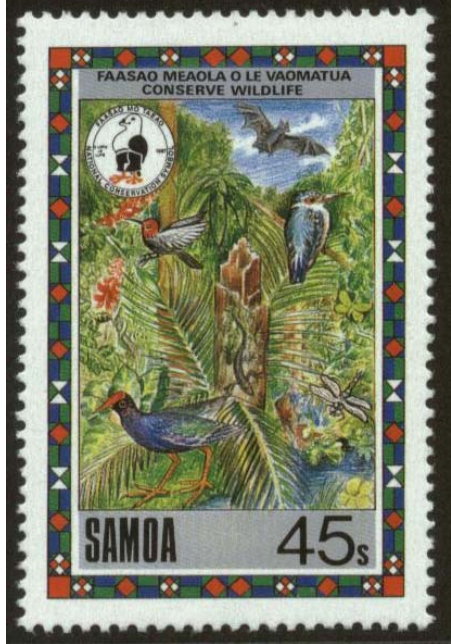

Odonata.

1991 Noviembre 16 : PHILA NIPPON : Lepidoptera Sphingidae de Samoa (4 valores) (Y & T : 730-733) (Scott : 797-800).

Lepidoptera : Sphingidae : *Herse convolvuli*.

Lepidoptera : Sphingidae : *Gnathothlibus erotus*.



Lepidoptera : Sphingidae : *Hippotion celerio*.

Lepidoptera : Sphingidae : *Cephonodes armatus*.

1994 Agosto 16 : PHILAKOREA : Mariposas (1 HF) (Y & T : BF 52) (Scott : 853).

Lepidoptera : Pieridae + Lepidoptera : Nymphalidae.

2000 Marzo 22 : Calle Sesamo (1 de 9 valores ex BF) (Y & T : xxx) (Scott : 989 e).

Hymenoptera : Apidae : *Apis mellifera*.

2000 Marzo 22 : Idem, Calle Sesamo (BF de 9 valores) (Y & T : xxx) (Scott : 989).

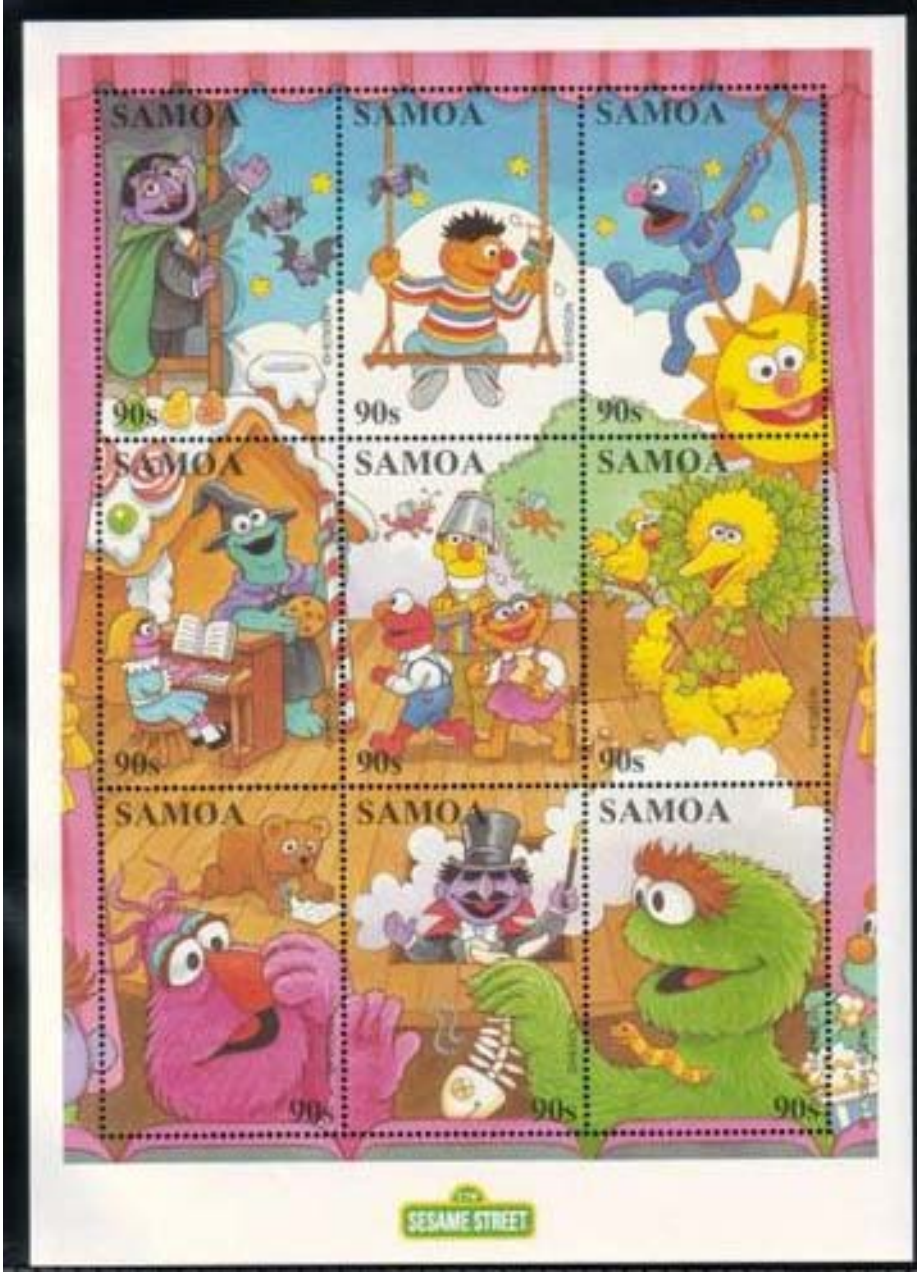

Hymenoptera : Apidae : *Apis mellifera*.

2001 Diciembre 12 : Mariposas, auto-aderibles (5 valores) (Y & T : xxx) (Scott : 996 a – 996 e).



Lepidoptera : Nymphalidae :
Vagrans jamides.



Lepidoptera : Lycaenidae : *Jamides bochus*.



Lepidoptera : Papilionidae : *Papilio godeffroyi*.



Lepidoptera : Nymphalidae : *Acraea andromacha*.



Lepidoptera : Pieridae : *Eurema hecabe*.

2001 Diciembre 12 : Idem, Mariposas, auto-aderibles, tira de 5 valores (Y & T : xxx) (Scott : 996).

Lepidoptera : Nymphalidae : *Vagrans jamides* + Lepidoptera : *Jamides bochus* + Lepidoptera : Papilionidae : *Papilio godeffroyi* + Lepidoptera : Nymphalidae : *Acraea andromacha* + Lepidoptera : Pieridae : *Eurema hecabe*.