

MALTA

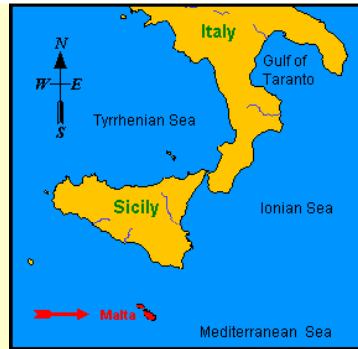

Por Jean-Michel MAES

Con el apoyo de Patrice Bonafonte (Coleoptera), Larry Fillion (Malaria) y James Skapteson (Insectos).

Actualizado en Julio de 2012.

Republica independiente desde 1964, anteriormente colonia inglesa. Superficie de 316 kilometros cuadrados, población de 400,000 habitantes. Capital: Valletta. Primer sello en 1860.

Colonia Inglesa.

Colonia inglesa hasta 1964.

1962 Abril 7 : Matasello "El Mundo unido contra la Malaria", primer día de uso del matasello, sobre sello Iglesia Victoria (Scott : 248), sobre carta enviada de Valletta a Naxxar, Malta.



Diptera : Culicidae.

1962 Mayo 8 : Matasello "El Mundo unido contra la Malaria", con sello Iglesia Victoria (Scott : 248), sobre carta de Valletta a Paula, Malta.



Diptera : Culicidae.

1962 Mayo 28 : Matasello "El Mundo unido contra la Malaria", con sello Iglesia Victoria (Scott : 248), sobre carta de Valletta a Paula, Malta.

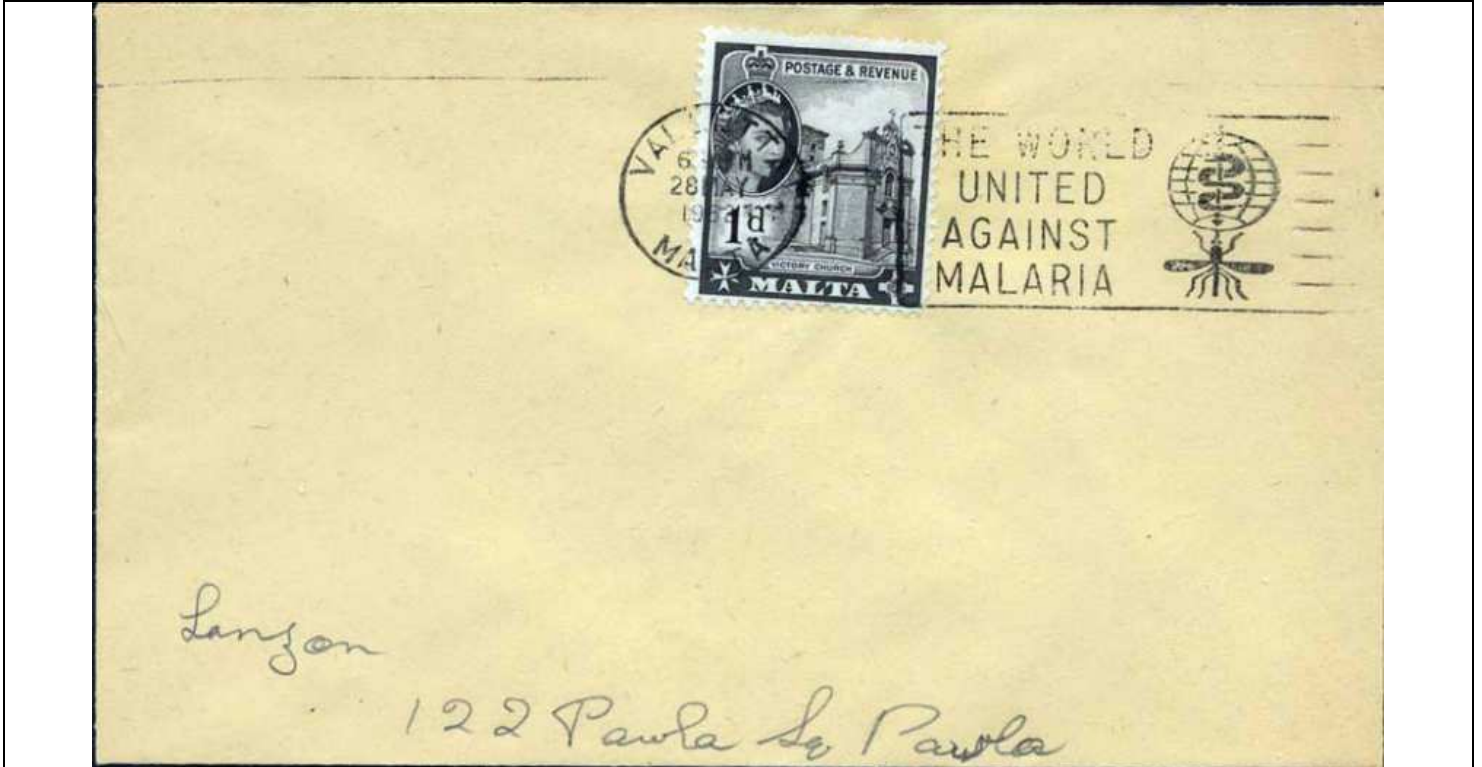

Diptera : Culicidae.

1962 Mayo 28 : Matasello "El Mundo unido contra la Malaria", con sello Iglesia Victoria (Scott : 248), sobre carta de Valletta a Paula, Malta.

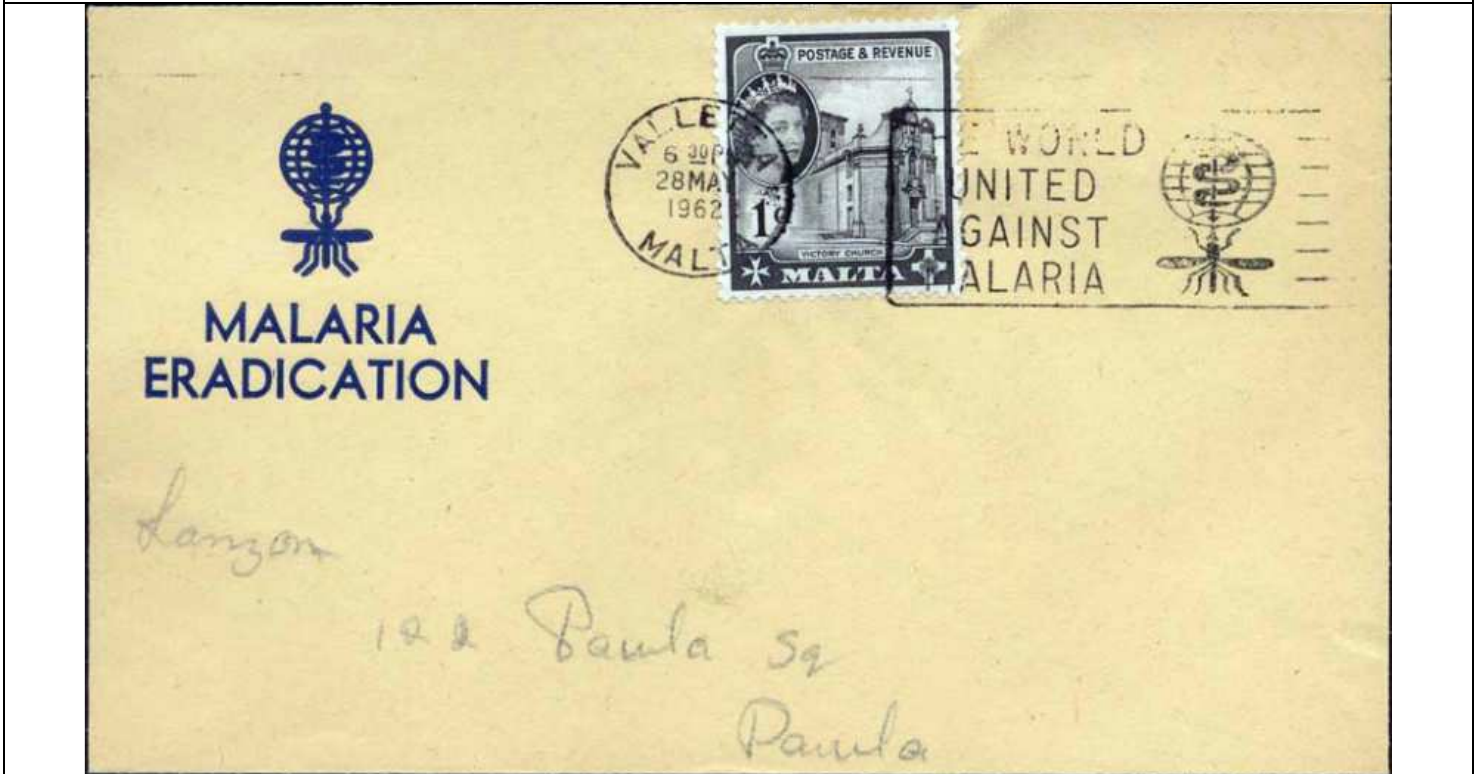

Diptera : Culicidae.

1962 Mayo 29 : Matasello "El Mundo unido contra la Malaria", con sello Iglesia Victoria (Scott : 248), sobre carta de Valletta a Paula, Malta.

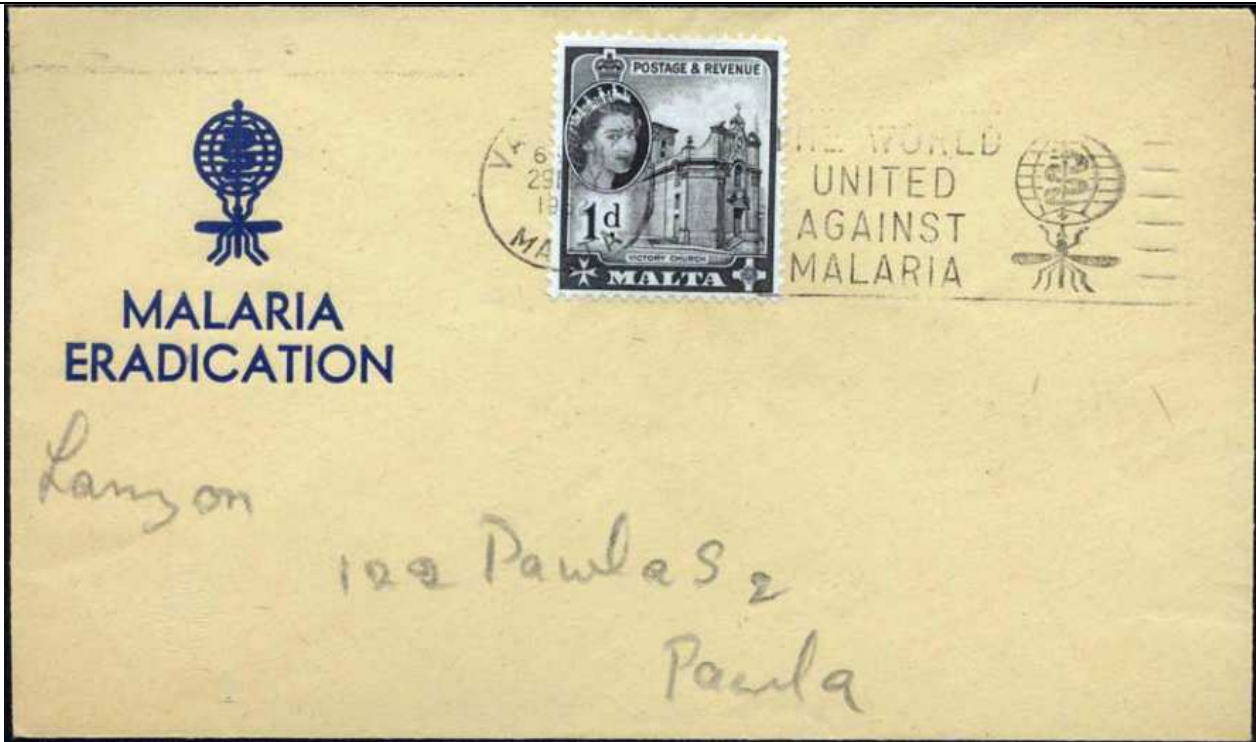

Diptera : Culicidae.

1962 Agosto 17 : Matasello "El Mundo unido contra la Malaria", con sello Iglesia Victoria (Scott : 248), sobre carta de Valletta a Paula, Malta.



Diptera : Culicidae.

Republica de Malta.

Independiente desde 1964.

1972 Mayo 16 : Nido de abeja sobre moneda (Y & T : xxx) (Scott : 440).

3m

Hymenoptera : Apidae : *Apis mellifera*.

1986 Abril 3 : Europa : mariposas (1 de 2 valores) (Y & T : 727) (Michel: 746-747) (Scott : 677). Existe en hojas filatelicas, Michel = 35 E las 2 HF. Existe FDC (Michel = 6).



Lepidoptera : Lycaenidae + Lepidoptera : Nymphalidae : *Vanessa atalanta* + Lepidoptera : Nymphalidae : *Cynthia cardui*.

1993 Septiembre 23 : Mariposas (2 valores) (Y & T : 893-894) (Scott : 823-824).



Lepidoptera : Papilionidae : *Papilio machaon*.



Lepidoptera : Nymphalidae : *Vanessa atalanta*.

2000 Septiembre 13 : Mariposas sobre flores (6 valores) (Y & T : xxx) (Scott : 1022-1027).



Lepidoptera sobre *Helichrysum melitense*.

12 c

Lepidoptera sobre *Cynara cardunculus*.

3 c

Sobre *Cistus creticus*.

20 c

Lepidoptera sobre *Anacamptis pyramidalis*.



Lepidoptera sobre *Rosa sempervirens*.

2 L

Lepidoptera sobre *Adonis microcarpa*.

2001 Mayo 5 : Belgica 2001 : Odonata estilizada (1 de 2 valores) (Y & T : xxx) (Scott : 1053-1054).	
Rana.	Odonata.

2001 Mayo 5 : Belgica 2001 : Odonata estilizada, tarjeta postal (Y & T : xxx) (Scott : 1053-1054).	
Odonata.	

2001 Septiembre 19 : Mariposas sobre flores (6 valores) (Y & T : xxx) (Scott : 1061-1066).		
	11 c	19 c
Hymenoptera : Apidae : <i>Apis mellifera</i> sobre <i>Papaver rhoeas</i> .	Lepidoptera sobre <i>Silene colorata</i> .	Lepidoptera sobre <i>Anthemis arvensis</i> .
27 c	50 c	1 L
Lepidoptera sobre <i>Borago officinalis</i> .	Lepidoptera sobre <i>Chrysanthemum coronarium</i> .	Lepidoptera sobre <i>Malva sylvestris</i> .

2002 Junio 26 : Lepidoptera (16 valores emitidos en un BF) (Y & T : xxx) (Scott : 1081).			
Lepidoptera : Sphingidae.	Lepidoptera : Arctiidae.	Lepidoptera : Noctuidae.	Lepidoptera : Arctiidae.
Lepidoptera : Nymphalidae : <i>Cynthia cardui</i> .	Lepidoptera : Lycaenidae.	Lepidoptera : Pieridae : <i>Gonepteryx sp.</i>	Lepidoptera : Nymphalidae : <i>Vanessa atalanta</i> .
Lepidoptera : Geometridae.	Lepidoptera : Sphingidae.	Lepidoptera : Lasiocampidae.	Lepidoptera : Noctuidae.
			
Lepidoptera : Nymphalidae : Satyrinae.	Lepidoptera : Pieridae : <i>Pieris sp.</i>	Lepidoptera : Papilionidae : <i>Papilio sp.</i>	Lepidoptera : Nymphalidae : Danainae : <i>Danaus sp.</i>

2002 Junio 26 : Lepidoptera, BF de 16 valores (Y & T : xxx) (Scott : 1081).



Lepidoptera : Sphingidae + Lepidoptera : Arctiidae + Lepidoptera : Noctuidae + Lepidoptera : Arctiidae +
 Lepidoptera : Nymphalidae : *Cynthia cardui* + Lepidoptera : Lycaenidae + Lepidoptera : Pieridae *Gonepteryx sp.* +
 Lepidoptera : Nymphalidae : *Vanessa atalanta* + Lepidoptera : Geometridae + Lepidoptera : Sphingidae +
 Lepidoptera : Lasiocampidae + Lepidoptera : Noctuidae + Lepidoptera : Nymphalidae : Satyrinae + Lepidoptera :
 Pieridae : *Pieris sp.* + Lepidoptera : Papilionidae : *Papilio sp.* + Lepidoptera : Nymphalidae : Danainae : *Danaus*
sp.

2002 Junio 26 : Lepidoptera, BF de 16 valores, primer dia de circulacion (Y & T : xxx) (Scott : 1081).



Lepidoptera : Sphingidae + Lepidoptera : Arctiidae + Lepidoptera : Noctuidae + Lepidoptera : Arctiidae +
Lepidoptera : Nymphalidae : *Cynthia cardui* + Lepidoptera : Lycaenidae + Lepidoptera : Pieridae *Gonepteryx sp.* +
Lepidoptera : Nymphalidae : *Vanessa atalanta* + Lepidoptera : Geometridae + Lepidoptera : Sphingidae +
Lepidoptera : Lasiocampidae + Lepidoptera : Noctuidae + Lepidoptera : Nymphalidae : Satyrinae + Lepidoptera :
Pieridae : *Pieris sp.* + Lepidoptera : Papilionidae : *Papilio sp.* + Lepidoptera : Nymphalidae : Danainae : *Danaus*
sp.

2005 Marzo 3 : Hans Christian Andersen (Scott : 1197).

22 c

No veo que hay de insectos.

2005 April 20 : Insectos (BF de 16 valores) (Scott : 1201).



Coleoptera : Coccinellidae + Planipennia : Chrysopidae + Hymenoptera : Apidae : *Apis mellifera* + Odonata : Libellulidae + Odonata : Libellulidae + Coleoptera : Lampyridae + Coleoptera : Coccinellidae + Dermaptera + Mantodea : Mantidae + Hymenoptera : Vespidae + Coleoptera : Cerambycidae + Orthoptera : Gryllidae + Hymenoptera : Apoidea + Homoptera : Cicadidae + Orthoptera : Acrididae + Coleoptera : Scarabaeidae : Dynastinae.

2006 Enero 3 : 50 Aniversario de los sellos EUROPA (1 de 4 valores emitidas en BF) (Scott : 1232).
5 c
Sello de 1986 sobre este sello: Lepidoptera : Lycaenidae + Lepidoptera : Nymphalidae : <i>Vanessa atalanta</i> + Lepidoptera : Nymphalidae : <i>Cynthia cardui</i> .

2006 Enero 3 : 50 Aniversario de los sellos EUROPA, BF de 4 valores (Scott : 1232).
5 c
Sello de 1986 sobre este sello: Lepidoptera : Lycaenidae + Lepidoptera : Nymphalidae : <i>Vanessa atalanta</i> + Lepidoptera : Nymphalidae : <i>Cynthia cardui</i> .

2011 Mayo 9 : EUROPA, Año internacional de los bosques (1 de 2 valores) (Scott : 1232).
0.37 E
Lepidoptera : Papilionidae : <i>Papilio machaon</i> .