LESOTHO

Pais independiente desde 1966, ex colonia Britanica.

1973 Septiembre 3 : Mariposas (7 valores) (Scott : 140-146).

Lepidoptera : Nymphalidae : *Afropetes tulbachia*.

Lepidoptera : Papilionidae : *Papilio demodocus*.

Lepidoptera : Nymphalidae : *Vanessa cardui*.

Lepidoptera : Nymphalidae : *Precis hierta cebrene*.

Lepidoptera : Nymphalidae : *Precis oenone*.

Lepidoptera : Nymphalidae : Danainae : *Danaus chrysippus*.	Lepidoptera : Pieridae : *Colotis evenina*.

1973 Septiembre 3 : Flores con mariposas (3 de x valores) (Scott : 248-249, 252).		
Lepidoptera : Pieridae.	Lepidoptera : Nymphalidae : *Vanessa sp*.	Lepidoptera : Nymphalidae : *Precis sp*.

1978 Diciembre 18 : Insectos (4 valores) (Scott : 262-265).	
Odonata : Libellulidae : *Orthethrum sp*.	Orthoptera : Acrididae.
Hymenoptera : Vespidae.	Mantodea : Mantidae.

1978 Diciembre 18 : Idem, Insectos, Primer día de circulación (4 valores) (Scott : 262-265).

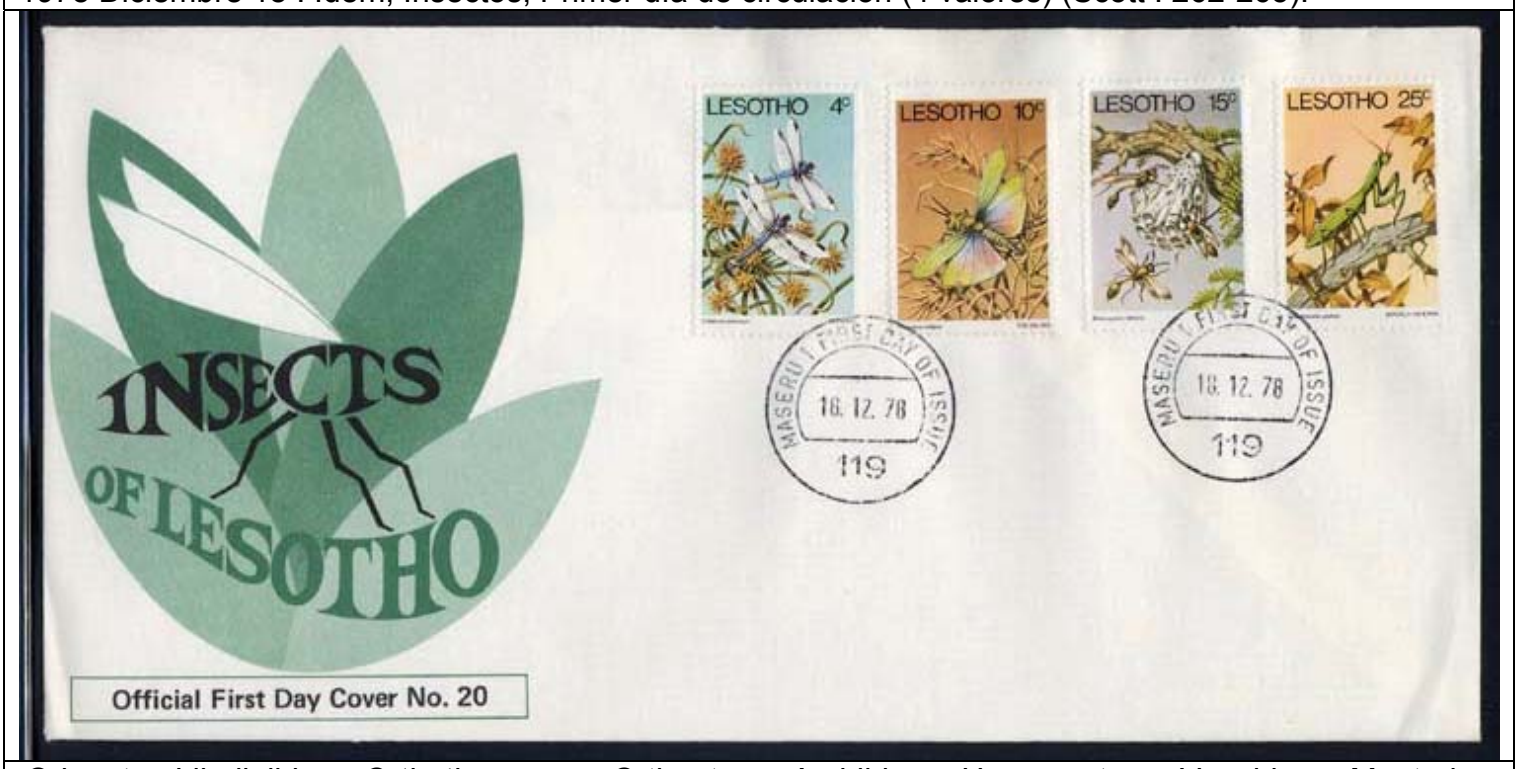

Odonata : Libellulidae : *Orthethrum sp*. + Orthoptera : Acrididae + Hymenoptera : Vespidae + Mantodea : Mantidae.

1984 Enero 20 : Mariposas (16 valores) (Scott : 421-436).		
Lepidoptera : Nymphalidae : Danainae : *Danaus chrysippus*.	Lepidoptera : Nymphalidae : *Meneris tulbaghia*.	Lepidoptera : Pieridae : *Colotis evenina*.
Lepidoptera : Nymphalidae : *Junonia oenone*.	Lepidoptera : Nymphalidae : *Precis hierta cebrene*.	Lepidoptera : Pieridae : *Catopsilia florella*.
Lepidoptera : Nymphalidae : *Phalanta phalanta aethiopica*.	Lepidoptera : Nymphalidae : Acraeinae : *Acraea stenobea*.	Lepidoptera : Nymphalidae : *Cynthia cardui*.
Lepidoptera : Pieridae : *Colotis subfasciatus*.	Lepidoptera : Nymphalidae : Charaxinae : *Charaxes jasius saturnus*.	Lepidoptera : Pieridae : *Eurema brigitta zoe*.

Lepidoptera : Pieridae : *Pieris helice*.	Lepidoptera : Pieridae : *Colotis regina*.
Lepidoptera : Nymphalidae : *Hypolimnas misippus*.	Lepidoptera : Papilionidae : *Papilio demodocus*.

1984 Enero 20 : Idem, Mariposas, en bloques de 4 sellos (16 valores) (Scott : 421-436).

Lepidoptera : Nymphalidae : Danainae : *Danaus chrysippus*.

Lepidoptera : Nymphalidae : *Meneris tulbaghia*.

Lepidoptera : Pieridae : *Colotis evenina*.

Lepidoptera : Nymphalidae : *Junonia oenone*.

Lepidoptera : Nymphalidae : *Precis hierta cebrene*.

Lepidoptera : Pieridae : *Catopsilia florella*.

Lepidoptera : Nymphalidae : *Phalanta phalanta aethiopica*.

Lepidoptera : Nymphalidae : Acraeinae : *Acraea stenobea*.

Lepidoptera : Nymphalidae : *Cynthia cardui*.

Lepidoptera : Pieridae : *Colotis subfasciatus*.

Lepidoptera : Nymphalidae : Charaxinae : *Charaxes jasius saturnus*.

Lepidoptera : Pieridae : *Eurema brigitta zoe*.

Lepidoptera : Pieridae : *Pieris helice*.

Lepidoptera : Pieridae : *Colotis regina*.

Lepidoptera : Nymphalidae : *Hypolimnas misippus*.

Lepidoptera : Papilionidae : *Papilio demodocus*.

1984 Enero 20 : Idem, Mariposas, ensayos de color (Scott : 421-436).

Lepidoptera : Nymphalidae : Acraeinae : *Acraea stenobea*.

Lepidoptera : Nymphalidae : Charaxinae : *Charaxes jasius saturnus*.

Lepidoptera : Nymphalidae : Charaxinae : *Charaxes jasius saturnus*.

1987 : Mariposas, serie de 1984 con sobresello de cambio de valor (9 valores) (Scott : 558 A, 559, 559 A, 560, 561 A, 564-566, 566 A).

Lepidoptera : Nymphalidae : Charaxinae : *Charaxes jasius saturnus*.

Lepidoptera : Pieridae : *Pieris helice*.

Lepidoptera : Pieridae : *Colotis evenina*.

Lepidoptera : Nymphalidae : *Meneris tulbaghia*.

Lepidoptera : Nymphalidae : *Precis hierta cebrene*.

1987 : Idem, Mariposas, serie de 1984, con sobresello para cambiar el valor, matasello doble o mal posicionado (Scott : 558 A, 559, 559 A, 560, 561 A, 564-566, 566 A).

Lepidoptera : Pieridae : *Pieris helice*.

Lepidoptera : Nymphalidae : *Precis hierta cebrene*.

1987 : Mariposas, serie de 1984 con sobresello de cambio de valor (¿? valores) (Scott : 598 A, 600 D).		
Lepidoptera : Nymphalidae : *Junonia oenone*.	Lepidoptera : Pieridae : *Colotis regina*.	Lepidoptera : Nymphalidae : *Phalanta phalanta aethiopica*.

Fecha no definida : Tema no definida (Scott : 617 A – 617 B).	

1989 Junio 19 : Pintura de Horishige (1 HF de x valores) (Scott : 708).
Insecto cantante.

1990 Febrero 26 : Mariposas (8 valores) (Scott : 765-771).

Lepidoptera : Nymphalidae : *Dyblia achelola*.

Lepidoptera : Nymphalidae : *Cynthia cardui*.

Lepidoptera : Nymphalidae : *Precis oenone*.

Lepidoptera : Nymphalidae : *Pseudacraea boisduvali*.

Lepidoptera : Nymphalidae : *Precis orithya*.

Lepidoptera : Nymphalidae : *Precis sophia*.

Lepidoptera : Nymphalidae : Danainae : *Danaus chrysippus*.

Lepidoptera : Papilionidae : *Papilio antimachus*.

1990 Febrero 26 : Idem, Mariposas, en bloques de 4 sellos (8 valores) (Scott : 765-771).

Lepidoptera : Nymphalidae : *Dyblia achelola*.

Lepidoptera : Nymphalidae : *Cynthia cardui*.

Lepidoptera : Nymphalidae : *Precis oenone*.

Lepidoptera : Nymphalidae : *Pseudacraea boisduvali*.

Lepidoptera : Nymphalidae : *Precis orithya*.

Lepidoptera : Nymphalidae : *Precis sophia*.

Lepidoptera : Nymphalidae : Danainae : *Danaus chrysippus*.	Lepidoptera : Papilionidae : *Papilio antimachus*.

1990 Febrero 26 : Idem, Mariposas, Hoja Filatelica (Scott : 773).

Lepidoptera : Papilionidae : *Papilio demodocus*.

1991 Junio 10 : Phila Nippon ’91 : Disney (1 HF) (Scott : 816).

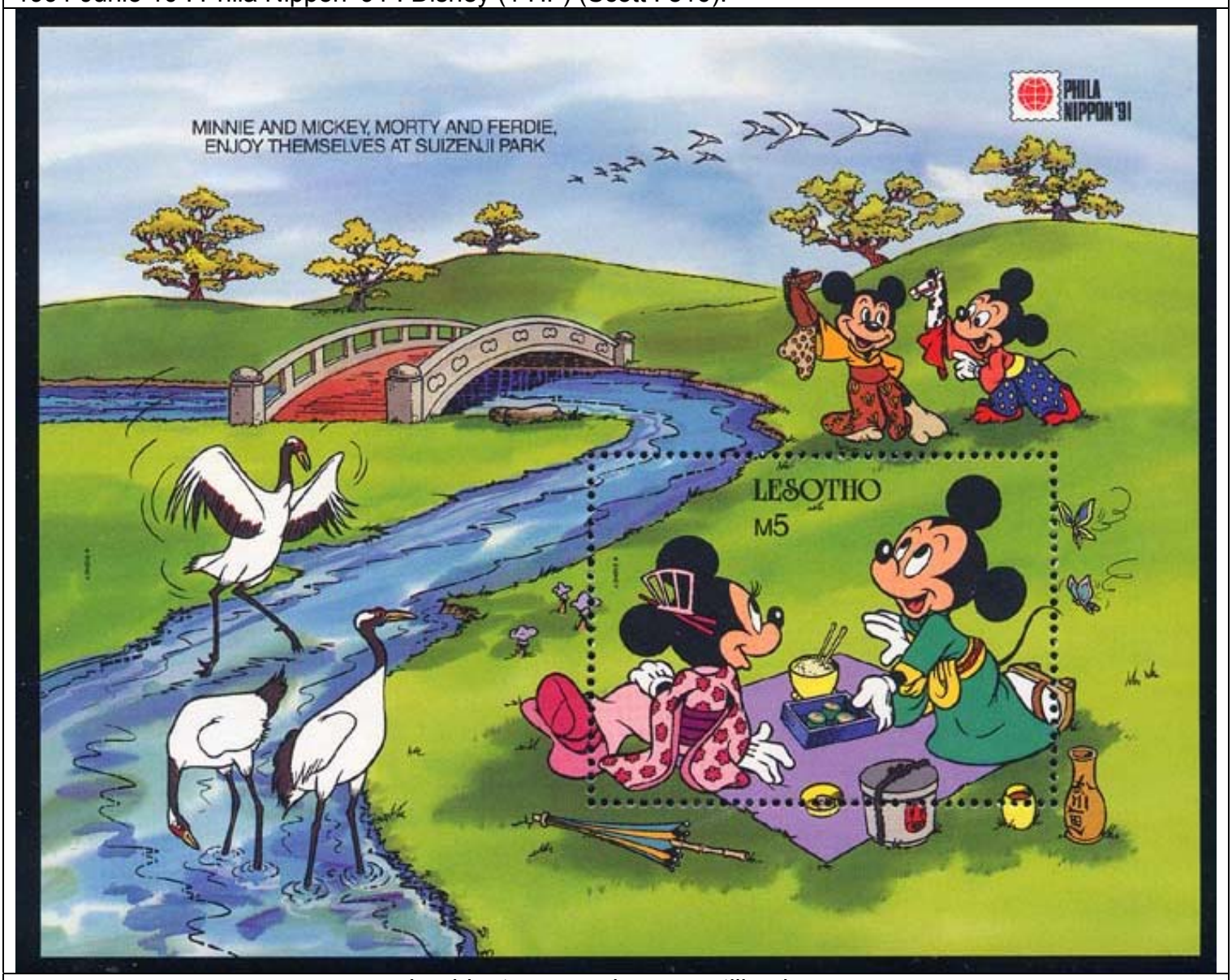

Lepidoptera : mariposas estilizadas.

1991 Agosto 1 : Mariposas (15 valores) (Scott : 827 – 840 A).

Lepidoptera : Nymphalinae : Satyrinae.	Lepidoptera : Nymphalinae : Satyrinae.	Lepidoptera : Nymphalinae : *Melanargia sp*.
Lepidoptera : Nymphalinae : Satyrinae.	Lepidoptera : Nymphalinae : Satyrinae.	Lepidoptera : Nymphalinae : *Vanessa atalanta*.
Lepidoptera : Nymphalinae : *Charaxes jasius*.	Lepidoptera : Pieridae : *Colias sp*.	Lepidoptera : Pieridae : *Gonepteryx sp*.
Lepidoptera : Pieridae : *Colias sp*.	Lepidoptera : Pieridae : *Gonepteryx sp*.	Lepidoptera : Pieridae : *Zerene sp*.

Lepidoptera : Nymphalinae : *Cynthia cardui*.	Lepidoptera : Nymphalinae : Danainae : *Danaus chrysippus*.	Lepidoptera : Nymphalinae : *Apatura sp*.

1992 : Idem, Mariposas, milesimo 1992 (15 valores) (Scott : 827 a – 840 A a).		
Lepidoptera : Nymphalinae : Satyrinae.	Lepidoptera : Nymphalinae : Satyrinae.	Lepidoptera : Nymphalinae : *Melanargia sp*.
Lepidoptera : Nymphalinae : Satyrinae.	Lepidoptera : Nymphalinae : Satyrinae.	Lepidoptera : Nymphalinae : *Vanessa atalanta*.
Lepidoptera : Nymphalinae : *Charaxes sp*.	Lepidoptera : Pieridae : *Colias sp*.	Lepidoptera : Pieridae : *Gonepteryx sp*.
Lepidoptera : Pieridae : *Colias sp*.	Lepidoptera : Pieridae : *Gonepteryx sp*.	Lepidoptera : Pieridae : *Zerene sp*.
Lepidoptera : Nymphalinae : *Cynthia cardui*.	Lepidoptera : Nymphalinae : Danainae : *Danaus chrysippus*.	Lepidoptera : Nymphalinae : *Apatura sp*.

1991 Octubre 10 : Flores en Parques Nacionales (1 de x valores) (Scott : 842).
Lepidoptera :

1991 Diciembre 13 : Navidad, Santa Familia con Odonata (Scott : 859).
Odonata

1993 Junio 30 : Mariposas (6 valores) (Scott : 961-966).

Lepidoptera : Nymphalidae : *Precis westermanni*.

Lepidoptera : Nymphalidae : *Precis sophia*.

Lepidoptera : Nymphalidae : *Precis terea elgiva*.

Lepidoptera : Nymphalidae : *Byblia acholola*.

Lepidoptera : Papilionidae : *Papilio antimachus*.

Lepidoptera : Nymphalidae : *Pseudacraea boisduvali*.

1993 Junio 30 : Idem, Mariposas (2 HF) (Scott : 967-968).

Lepidoptera : Nymphalidae : *Precis orithya* + Lepidoptera : Nymphalidae : *Precis oenone.*

Lepidoptera : Nymphalidae : *Precis octavia* (formas de estación húmeda y estación seca).

1993 Junio 30 : Idem, Mariposas, hojas completas (6 valores) (Scott : 961-966).

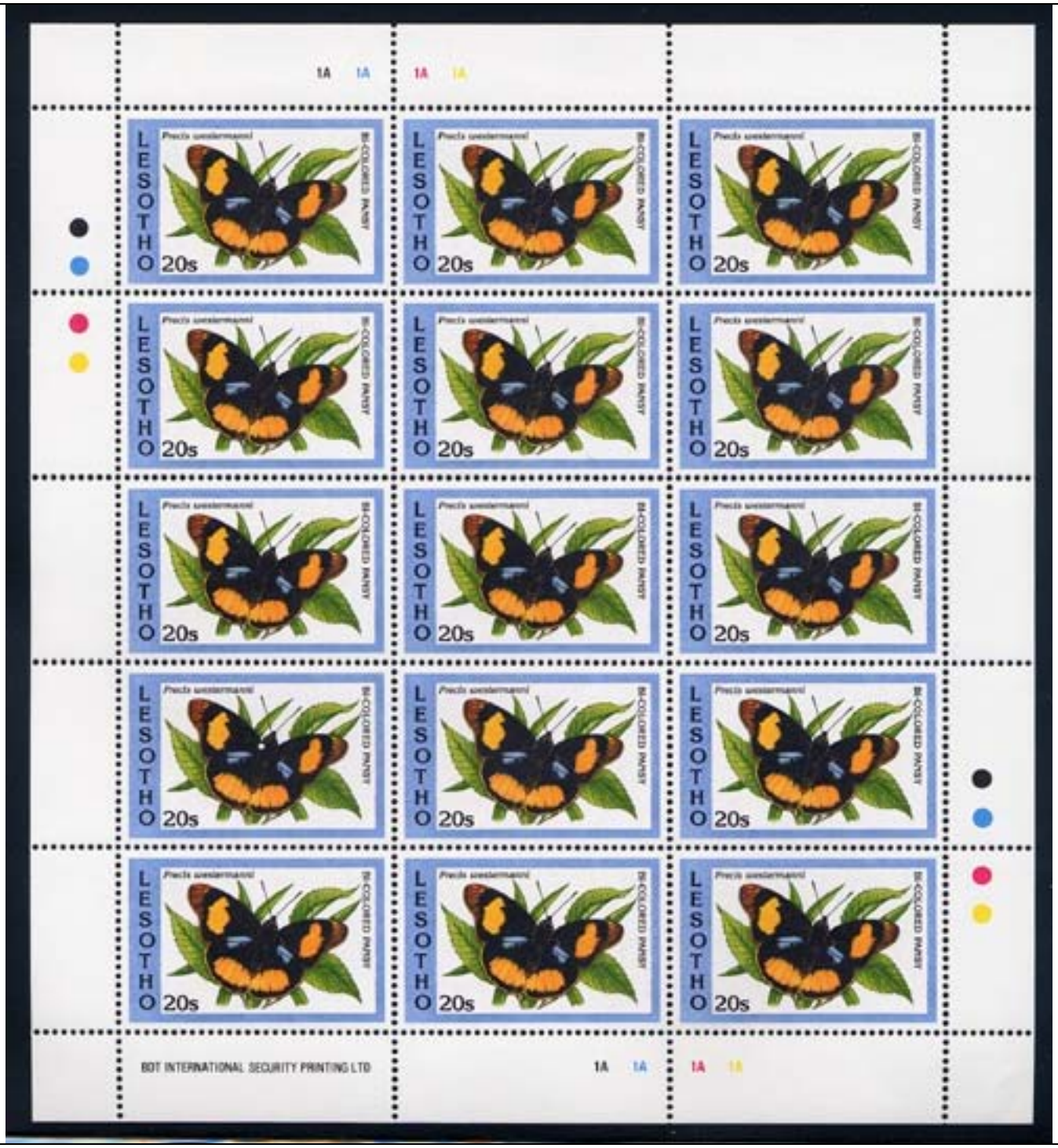

Lepidoptera : Nymphalidae : *Precis westermanni*.

Lepidoptera : Nymphalidae : *Precis sophia*.

Lepidoptera : Nymphalidae : *Precis terea elgiva*.

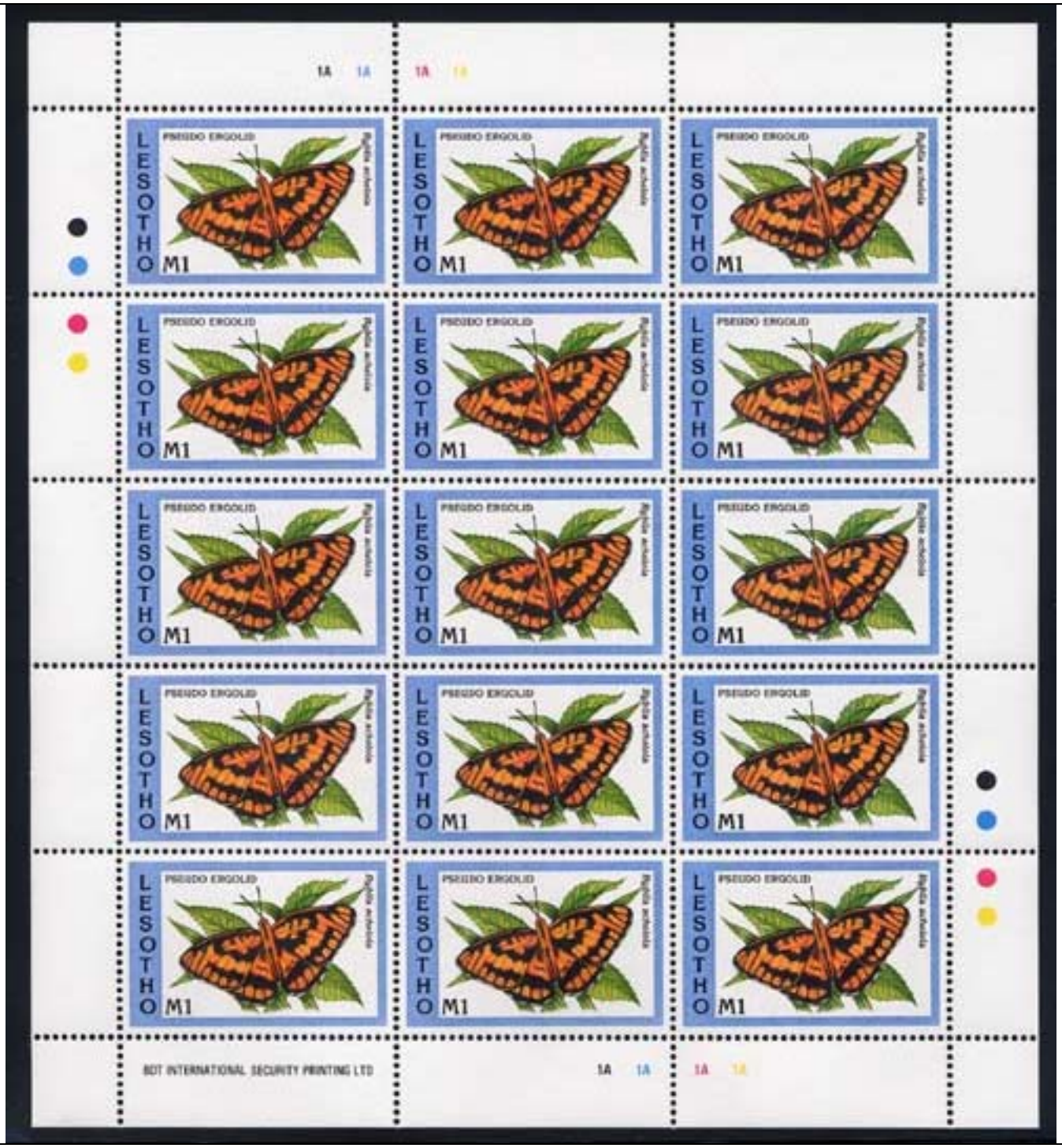

Lepidoptera : Nymphalidae : *Byblia acholola*.

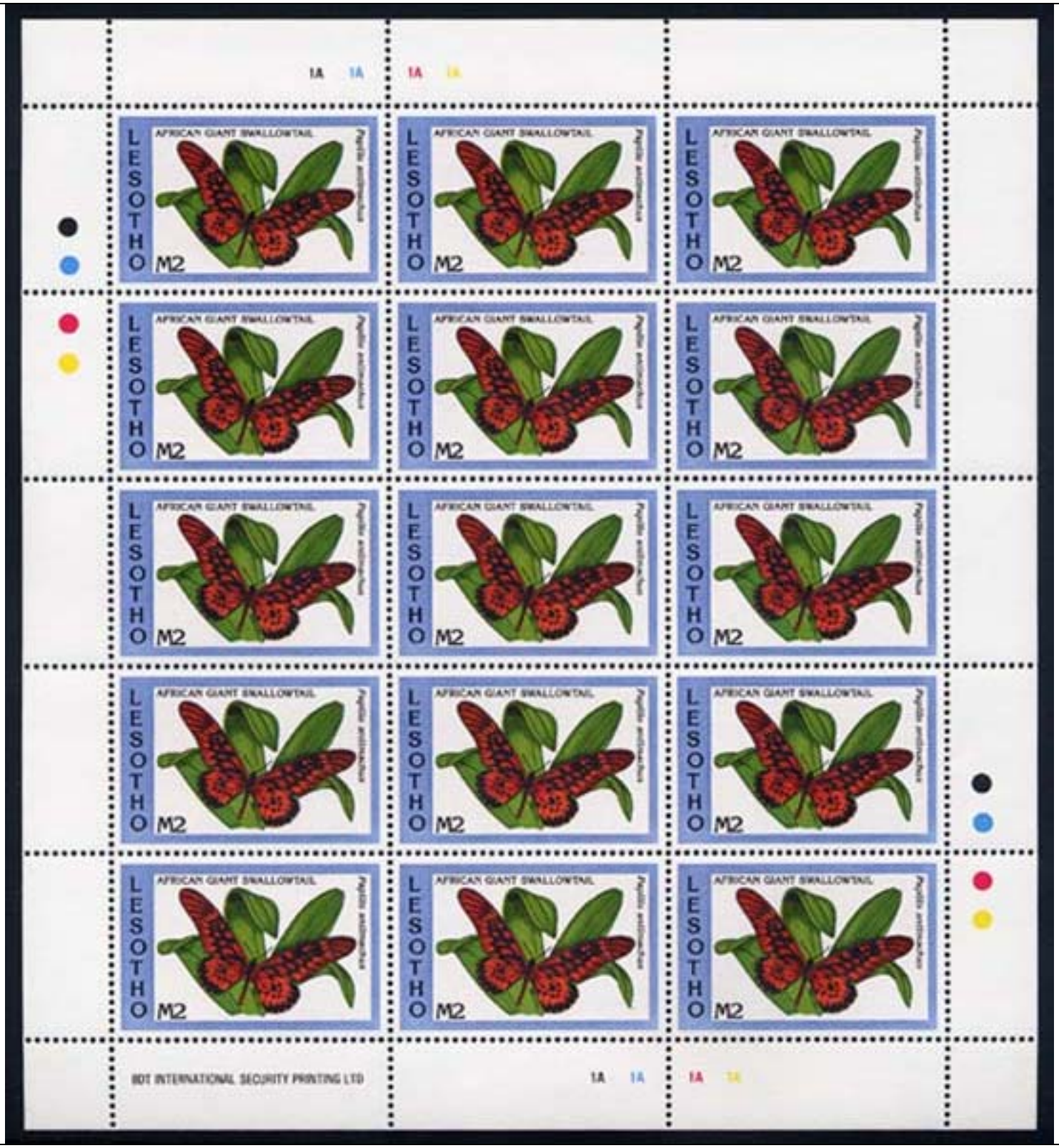

Lepidoptera : Papilionidae : *Papilio antimachus*.

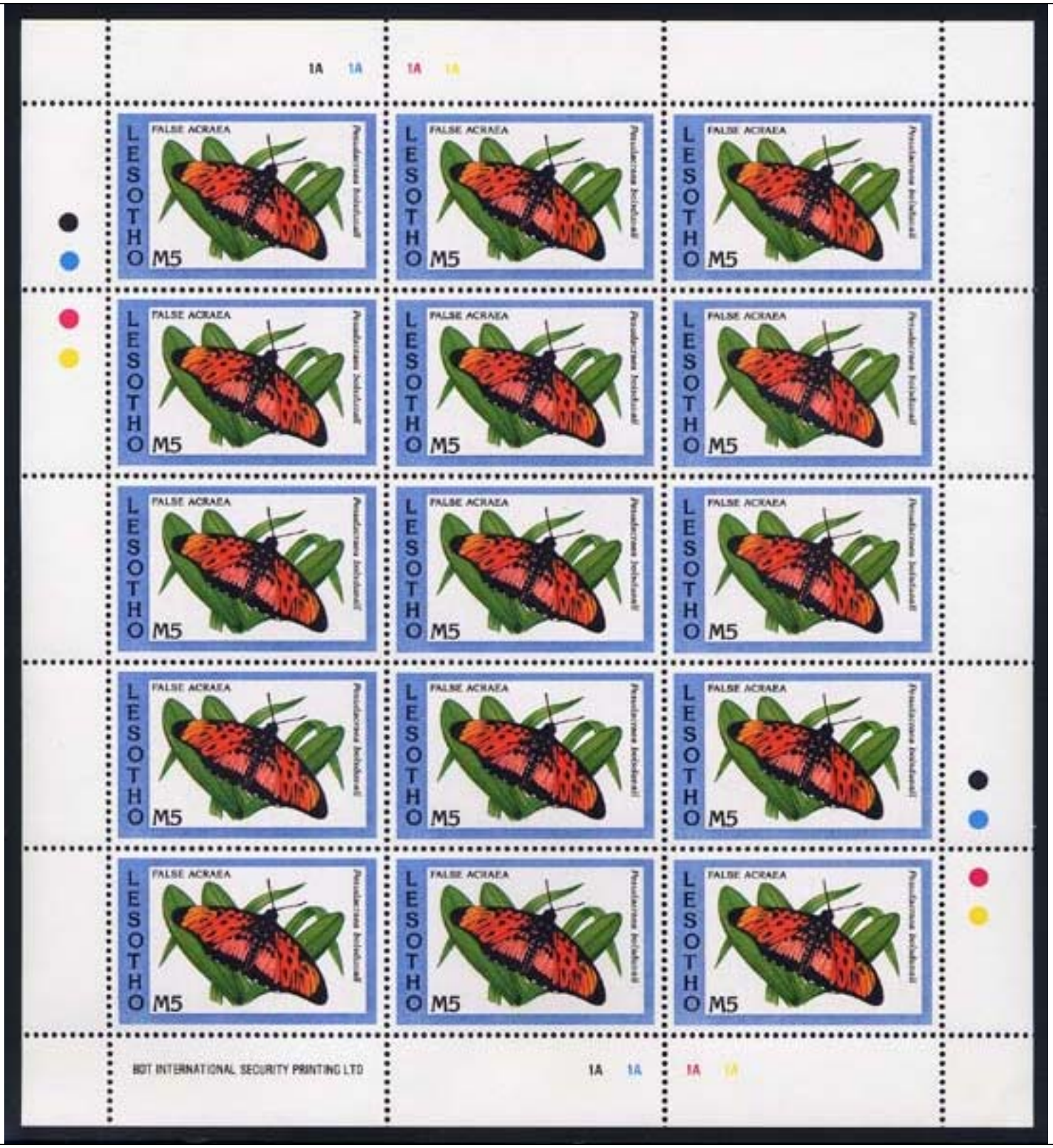

Lepidoptera : Nymphalidae : *Pseudacraea boisduvali*.

1996 : Mariposa, serie de 1991, con sobresello de cambio de valor (Scott : 1062).

Lepidoptera : Nymphalidae : Charaxinae : *Charaxes jasius*.

1997 Noviembre 28 : Mariposas (1 BF de 9 valores) (Scott : 1080).

Lepidoptera : Hesperiidae + Lepidoptera : Lycaenidae + Lepidoptera : Nymphalidae + Lepidoptera : Pieridae + Lepidoptera : Lycaenidae + Lepidoptera : Nymphalidae + Lepidoptera : Nymphalidae + Lepidoptera : Pieridae + Lepidoptera : Lycaenidae.

1997 Noviembre 28 : Idem, Mariposas (2 HF) (Scott : 1081-1082).

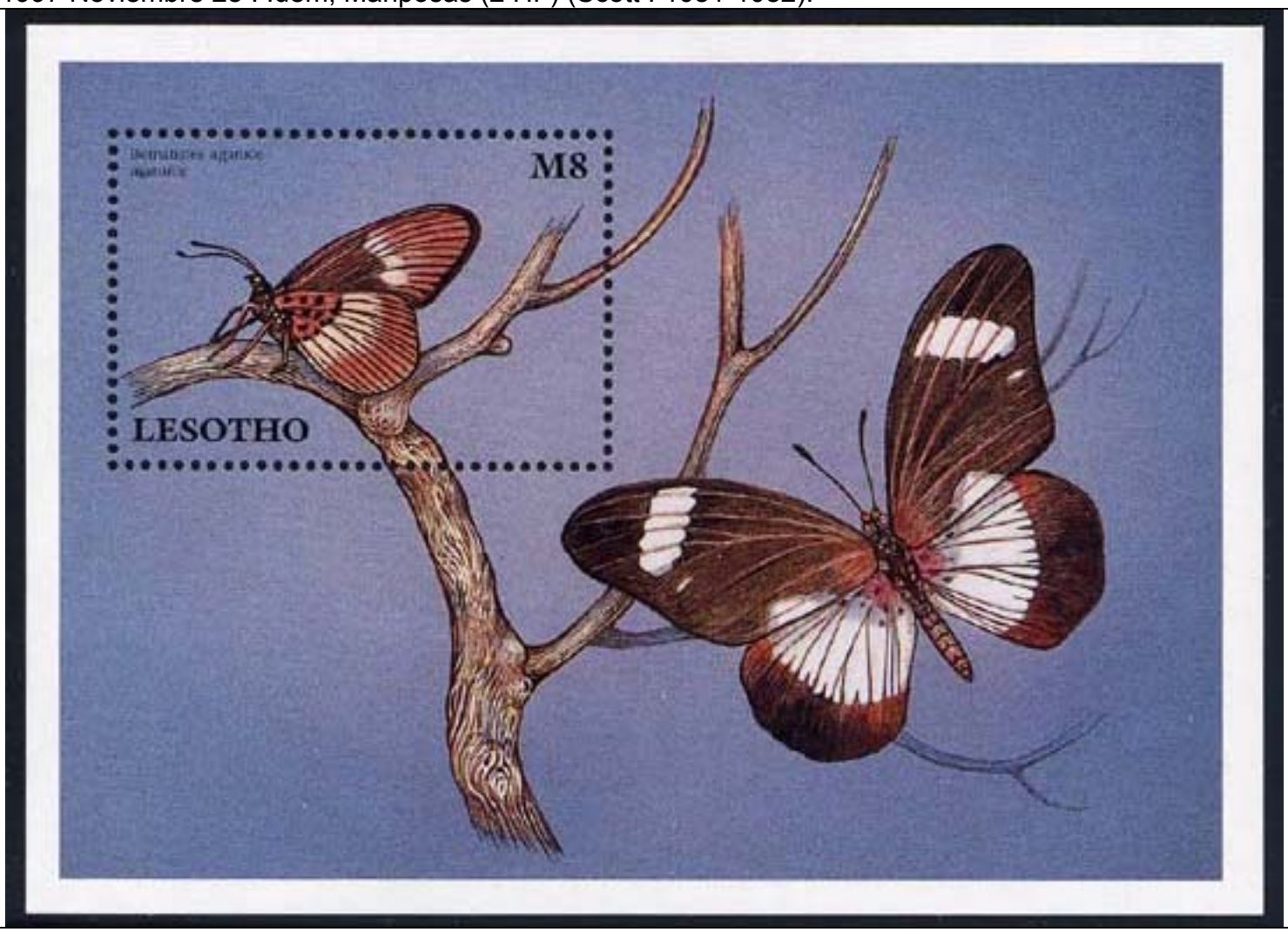

Lepidoptera : Nymphalidae.

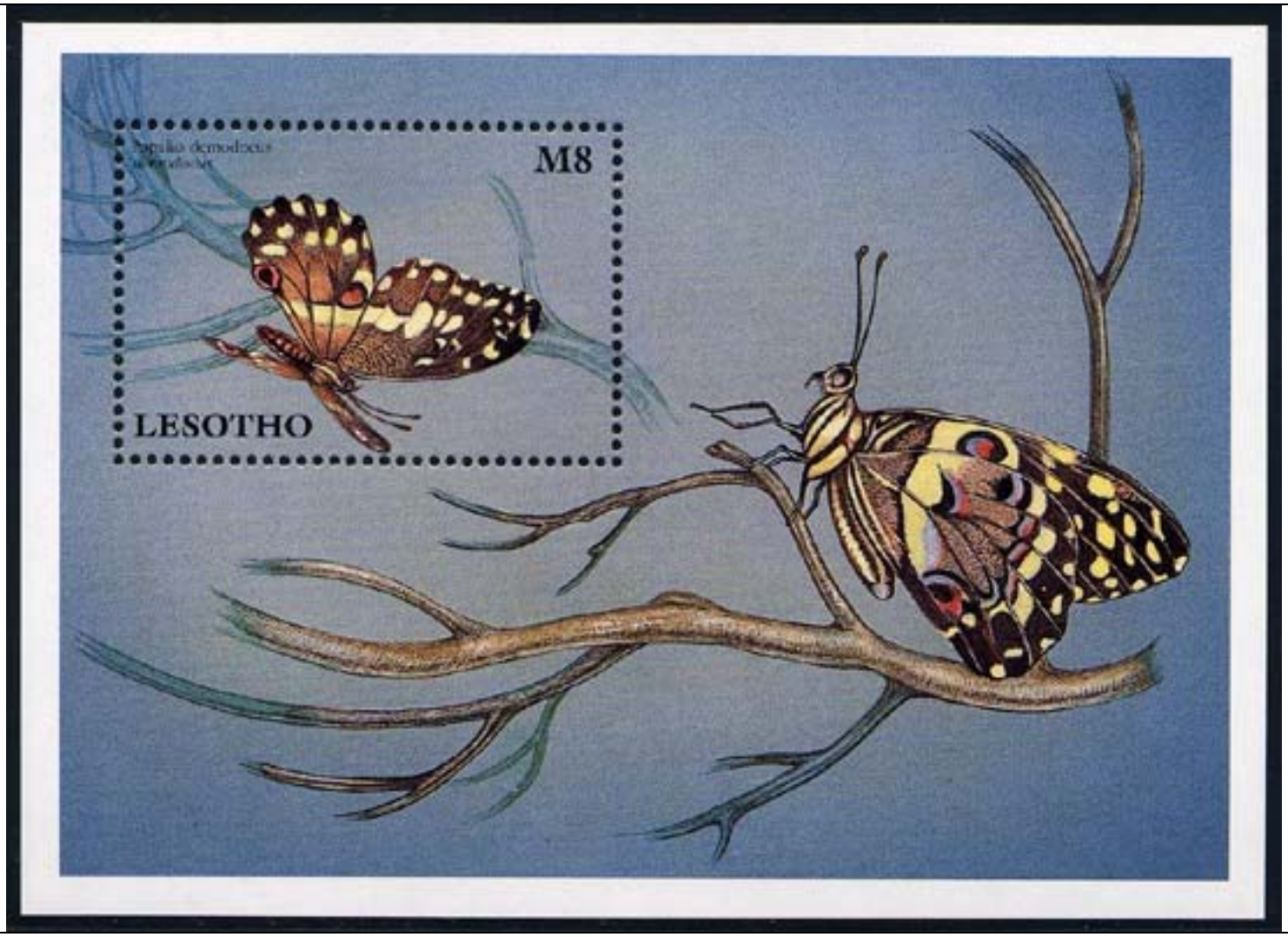

Lepidoptera : Papilionidae : *Papilio demodocus*.

1999 Agosto 7 : Pinturas de Pan Tianshou (BF de 2 valores) (Scott : 1201).

Odonata en pintura de Pan Tianshou.

1999 Agosto 16 : Pinturas de Hokusai (2 valores ex BF) (Scott : 1203 a, 1204 f).	
Lepidoptera	Odonata

1999 Agosto 16 : Idem, Pinturas de Hokusai, 2 BF (Scott : 1203, 1204).
Lepidoptera
Odonata

1999 Agosto 16 : Idem, Pinturas de Hokusai, 1 HF (Scott : 1206).
Odonata en pintura de Hokusai.

1997 Noviembre 28 : Mariposas (6 valores) (Scott : 1261-1266).		
Lepidoptera : Pieridae : *Hebomoia glaucippe*.	Lepidoptera : Pieridae : *Pereute leucodrosine*.	Lepidoptera : Nymphalidae : *Tisiphone abeone*.
Lepidoptera : Nymphalidae : Danainae : *Euploe mulciber*.	Lepidoptera : Pieridae : *Colias eurytheme*.	Lepidoptera : Nymphalidae : Heliconinae : *Heliconius doris*.

1997 Noviembre 28 : Idem, Mariposas, 3 BF de 8 valores (Scott : 1267-1269).

Lepidoptera : Pieridae : *Catopsilia florella* + Lepidoptera : Lycaenidae : *Arhopala amanthes* + Lepidoptera : Pieridae : *Bematistes aganthe* + Lepidoptera : Papilionidae : *Papilio glaucus* + Lepidoptera : Pieridae : *Delias mysis* + Lepidoptera : Nymphalidae + Lepidoptera : Pieridae : *Eurema sp*. + Lepidoptera : Nymphalidae.

Lepidoptera : Pieridae : *Phoebis philea* + Lepidoptera : Nymphalidae : Satyridae : *Cercyonis pegala* + Lepidoptera : Nymphalidae : Heliconinae : *Heliconius melpomene* + Lepidoptera : Nymphalidae : *Erymnias agondas* + Lepidoptera : Nymphalidae : Heliconinae : *Agraulis vanillae* + Lepidoptera : Papilionidae : *Ornithoptera priamus* + Lepidoptera : Nymphalidae : Morphinae : *Morpho peleides* + Lepidoptera : Pieridae.

Aves + Lepidoptera : Pieridae : *Anteos clorinde* + Lepidoptera : Nymphalidae : *Iola iolas* + Lepidoptera : Papilionidae : *Papilio dardanus* + Lepidoptera : Nymphalidae : *Euploe core* + Lepidoptera : Nymphalidae : *Catonephele sp*. + Lepidoptera : Nymphalidae : Heliconinae : *Eueides sp*. + Lepidoptera : Papilionidae : *Papilio aegeus*.

1997 Noviembre 28 : Idem, Mariposas, 2 HF (Scott : 1270-1271).

Lepidoptera : Nymphalidae : *Euxanthe wakefieldii*.

Lepidoptera : Pieridae : *Colotis danae*.

2001 : Hongos

Coleoptera : Scarabaeidae : Cetoninae.

Coleoptera : Scarabaeidae : Cetoninae.

2002 Agosto 30 : Insectos (BF de 6 valores) (Scott : 1324).

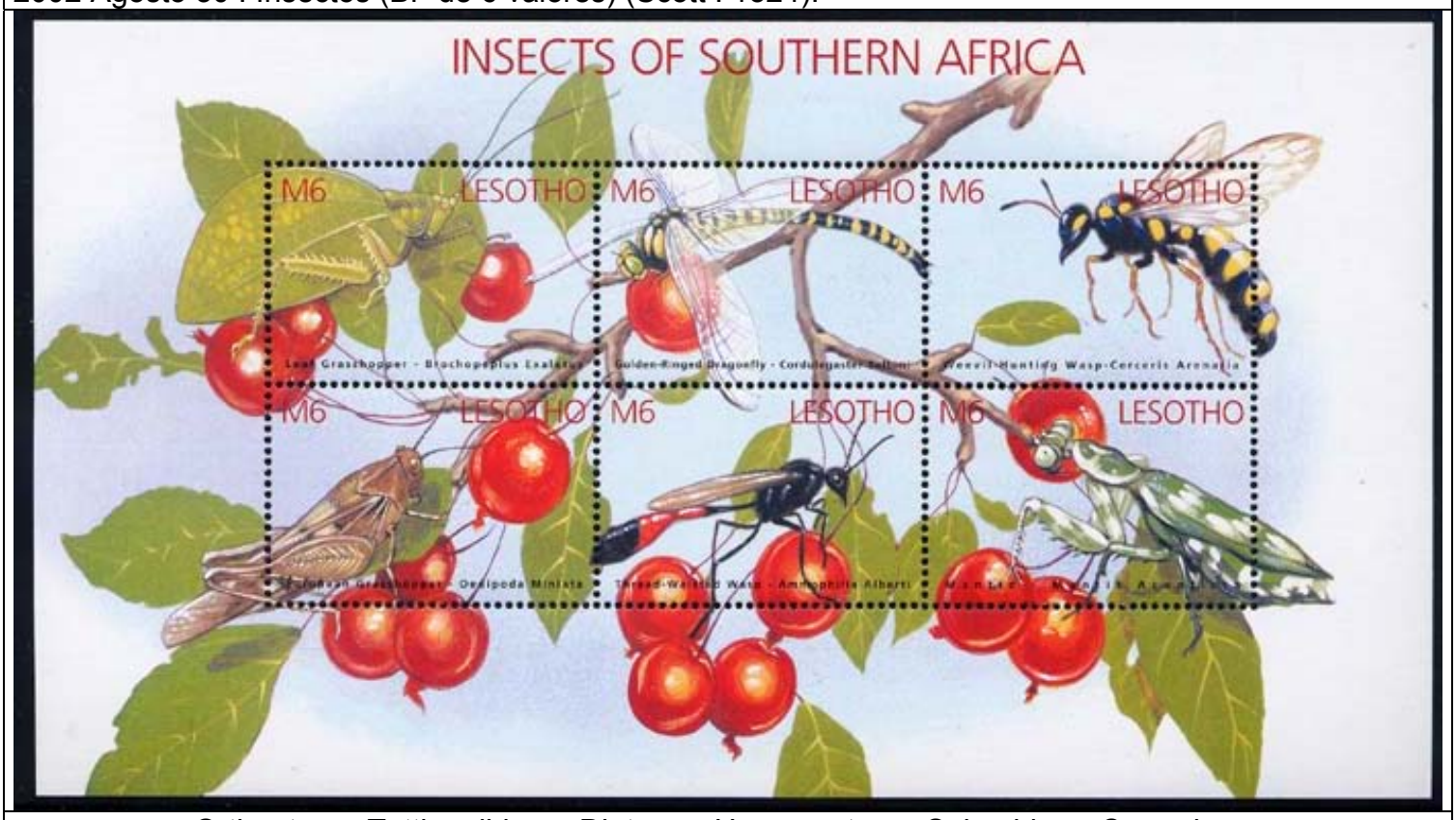

Orthoptera : Tettigoniidae + Diptera + Hymenoptera : Sphecidae : *Cerceris sp*.
Orthoptera : Acrididae + Hymenoptera : Sphecidae + Mantodea : Mantidae

2002 Agosto 30 : Araña (1 HF) (Scott : 1327).

Araneida : Araneidae : *Argiope bruennichi*.