

ISLAS KIRIBATI = Islas Gilbert

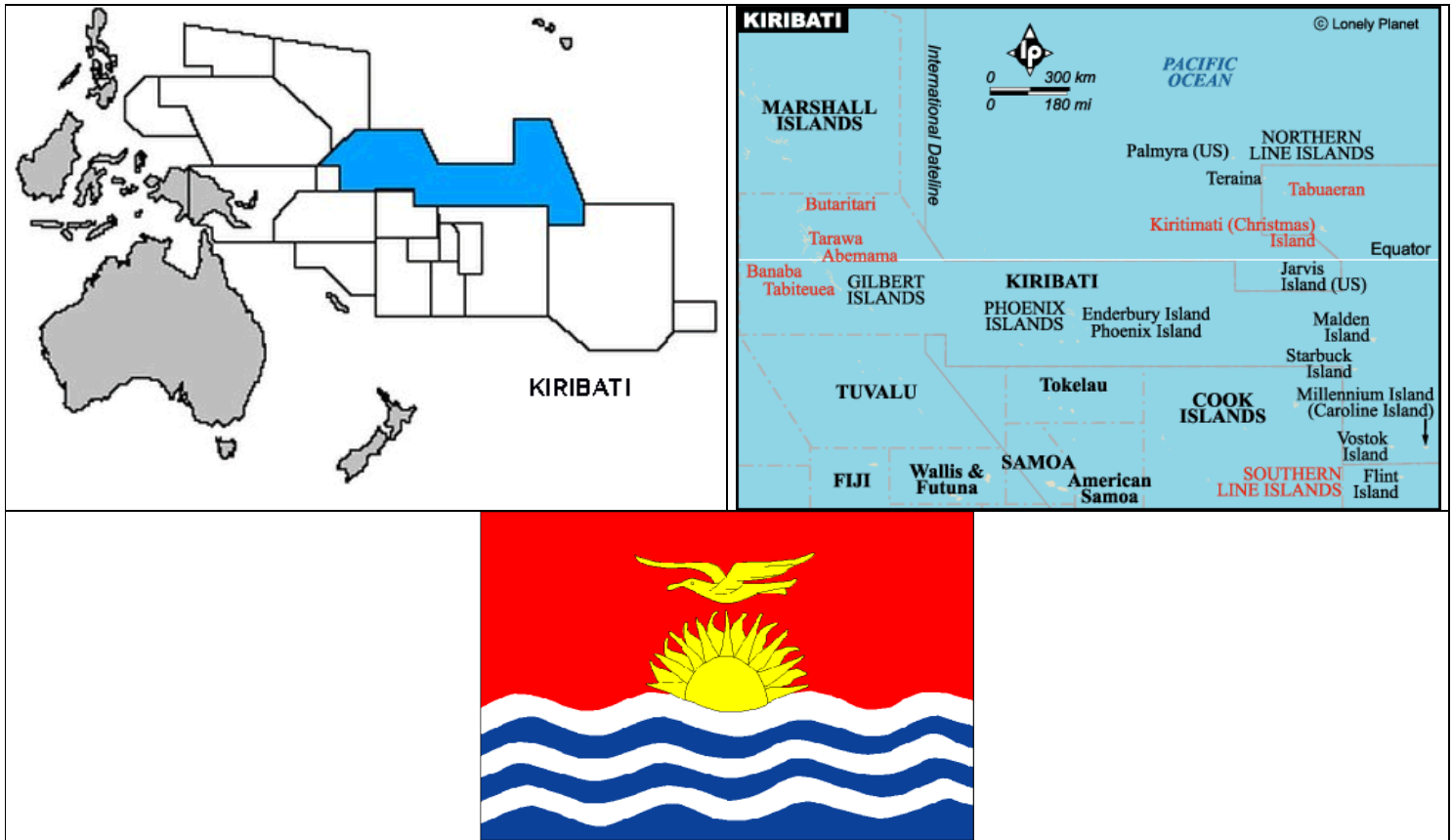

Por Jean-Michel MAES

Con el apoyo de Patrice Bonafonte (Coleoptera), Larry Fillion (Malaria) y James Skapteson (Insectos).

Actualizado en Julio de 2012.

Grupo de Islas en el Pacífico, sobre el Ecuador y sobre la línea de separación del tiempo. Comprende las islas Gilbert, Ellice, Phoenix y Oceano. Colonia Británica desde 1892, pasan a ser la colonia de Gilert & Ellis en 1915. Luego se dividen en Gilbert por una parte y Tuvalu por otra parte, en 1976. A partir de 1979, las Islas Gilbert toman el nombre de Kiribati.

Comprende 32 grupitos de islas regadas en tres millones y medio kilometros cuadrados de oceano, tiene una poblacion de 105 mil habitantes.

Islas Salomones Británicas.

1962 : El Mundo contra la Malaria, carta enviada de las Islas Gilbert a Honiara, con sello de las islas Salomon, Canoe House, New Georgia (1939 Scott 70).



Diptera : Culicidae.

1962 o 1963 : El Mundo contra la Malaria, carta enviada de las Islas Gilbert a Guadalcanal, con sello de las islas Salomon, 1956, Canoa Malaita (Scott : 94).



Diptera : Culicidae.

Islas Gilbert Británicas.

1976 Julio 1 : Serie corriente (1 de 16 valores) (Y & T : 3-16) (Scott : 282).



Lepidoptera : Nymphalidae : *Hypolimnas bolina elliciana*.

1978 : Zodiaco (1 de 4 valores) (Y & T 3-16) (Scott 310).



Constelación del escorpio : Scorpionida.

Islas Kiribati.

1979 Julio 12 : Serie corriente, con marca de agua (1 de 15 valores) (Y & T 3-16) (Scott : 338).



Lepidoptera : Nymphalidae : *Hypolimnas bolina elliciana*.

1979 Julio 12 : Serie corriente, sin marca de agua (1 de 15 valores) (Y & T 3-16) (Scott : 338 a).



Lepidoptera : Nymphalidae : *Hypolimnas bolina elliciana*.

1980 Agosto 27 : Mariposas (Y & T : 33-36) (Scott : 356-359).



Lepidoptera : Noctuidae : *Achaea jancta*.



Lepidoptera : Ethmiidae : *Ethmia nigroapicella*.



Lepidoptera : Arctiidae : *Utetheisa pulchelloides*.



Lepidoptera : Noctuidae : *Amus coronata*.

1980 Agosto 27 : Mariposas, bloques de 2 sellos (Y & T : 33-36) (Scott : 356-359).



Lepidoptera : Noctuidae : *Achaea jancta*.



Lepidoptera : Ethmiidae : *Ethmia nigroapicella*.



Lepidoptera : Arctiidae : *Utetheisa pulchelloides*.



Lepidoptera : Noctuidae : *Amus coronata*.

Kiribati

MOTHS



This first 'Plate Print' of Kiribati stamps presented by the Kiribati Post Office, is an exact reproduction of the issue except that the denomination has been removed to render the plate print invalid for postage.

Lepidoptera : Noctuidae : *Achaea jancta* + Lepidoptera : Ethmiidae : *Ethmia nigroapicella* + Lepidoptera : Arctiidae : *Utetheisa pulchelloides* + Lepidoptera : Noctuidae : *Amus coronata*.

1981 : Mariposa de 1979 sobresellada para correo oficial "O.K.G.S.", con marca de agua (Scott : O 12).



Lepidoptera : Nymphalidae : *Hypolimnas bolina elliciana*.

1981 : Mariposa de 1979 sobresellada para correo oficial "O.K.G.S.", sin marca de agua (Scott : O 12 a).



Lepidoptera : Nymphalidae : *Hypolimnas bolina elliciana*.

1984 Noviembre 21 : Leyendas (Y & T xxx) (Scott : 450).



Naareau & Tiku-Tiku-Tamoamo : Odonata.

1993 Agosto 23 : Coleoptera Coccinellidae (Y & T : 278-281) (Scott : 607-610).



Coleoptera : Coccinellidae : *Chilocorus nigrinus*.



Coleoptera : Coccinellidae : *Rodolia pumila*.



Coleoptera : Coccinellidae : *Rodolia cardinalis*.



Coleoptera : Coccinellidae : *Cryptolaemus montrouzieri*.

1994 Agosto 19 : Mariposas (18 valores) (Y & T : 323-340) (Scott : 634-651).



Lepidoptera : Pyralidae : *Diaphania indica*.



Lepidoptera : Pyralidae.



Lepidoptera : Pyralidae.



Lepidoptera : Pyralidae.



Lepidoptera : Noctuidae : *Aedia sericea*.



Lepidoptera : Noctuidae.



Lepidoptera : Noctuidae.



Lepidoptera : Noctuidae.



Lepidoptera : Noctuidae.

		
<p>Lepidoptera : Sphingidae</p>	<p>Lepidoptera : Sphingidae.</p>	<p>Lepidoptera : Sphingidae.</p>
		
<p>Lepidoptera : Sphingidae.</p>	<p>Lepidoptera : Hesperiiidae.</p>	<p>Lepidoptera : Nymphalidae : <i>Precis villida.</i></p>
		
<p>Lepidoptera : Nymphalidae : Danainae : Danaus plexippus.</p>	<p>Lepidoptera : Nymphalidae : <i>Hypolimnas bolina.</i></p>	<p>Lepidoptera : Nymphalidae : <i>Hypolimnas bolina.</i></p>

1997 Febrero 3 : Hong Kong 1997 (Scott : 648 a).



Lepidoptera : Nymphalidae : *Precis villida*.

1998 Diciembre 1 : Efecto invernadero (1 de 5 valores) (Scott : 731).



Aplicación de pesticidas.

1998 Diciembre 1 : El efecto invernadero (Scott : 735).

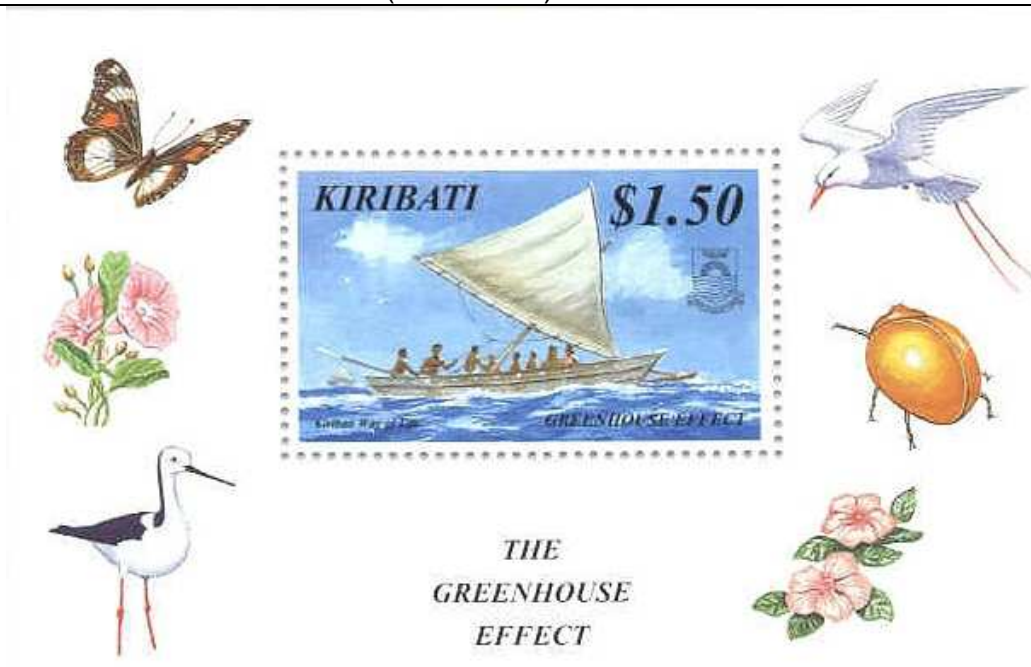

THE
GREENHOUSE
EFFECT

Lepidoptera : Nymphalidae : *Hypolimnas bolina elliciana* + Coleoptera : Coccinellidae : *Rodolia pumila*.

2000 Marzo 22 : Cartoon Sesame Street "Twiddlebugs" (Scott : 760-761).



Muñecos insectos de Sesame Street (? Hymenoptera).

2000 Junio 1 : Mariposas de 1994 sobreselladas "KIRIBATI AT EXPO 2000 1.06 – 31.10.2000" para Exposición de Hanover 2000 (5 valores) (Scott : 763-767).

Actualizado con Scott hasta Agosto de 2005.

Actualizado con WNS hasta Diciembre 2008.