

**ALEMANIA
DEUTSCHES REICH
Hasta 1945**



**Por Jean-Michel MAES
Con el apoyo de Patrice Bonafonte (Coleoptera) y James Skapteson (Insectos).**

Actualizado en Julio de 2012.

DEUTSCHES REICH

Desde los Lands o territorios independientes, hasta la constitución del Imperio alemán, Deutsches Reich, hasta el fin de la segunda guerra mundial y la división del imperio en dos naciones: Alemania del Oeste y Alemania del Este.

Para estampillas posteriores:
Alemania del Oeste (Deutsches Bundespost) – hasta 1990
Alemania del Este (DDR) – hasta 1990
Alemania reunificada – desde 1990 (Deutschland)

1882 : Tarjeta postal de Dresden, enviada localmente (Y & T : xxx) (Scott : xxx).

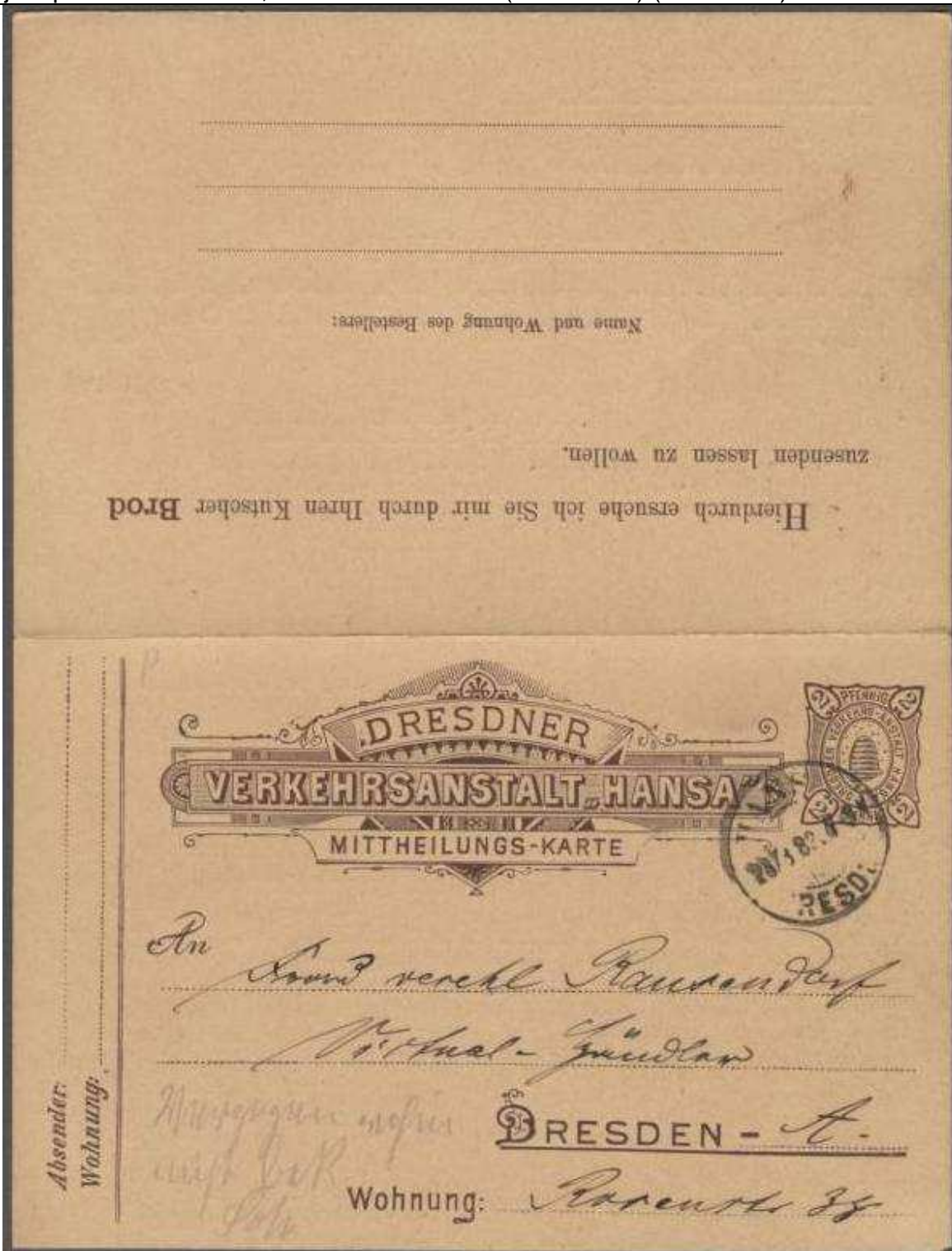

Hymenoptera : Apidae : *Apis mellifera*.

1890 : Tarjetas postales de Dresden (Y & T : xxx) (Scott : xxx).



Diese Karte darf nur in den gelben Hansa-Briefkästen eingeworfen werden.

Dresdner Verkehrs-Anstalt Hansa.
Mittheilungs-Karte.



An

Dresden

Hansa-Karte.



Herren

Erhardt & Hüppe

Diese Karte darf nur
in den gelben Hansa-
Kästen geworfen werden.

Dresden-A.

Grüner Strasse 16.

Hymenoptera : Apidae : *Apis mellifera*.

1905 : estampillas tipo Germania, con publicidades de miel (Michel R.2) s/ 5 y 10 Pf (Y & T : 84) (Michel: 85, 86; 300-300 Euros; 750-750 Euros) (Scott : xx, 83).

5Pf verde



Hymenoptera : Apidae : *Apis mellifera*.

1905 : estampillas tipo Germania, con publicidades de miel (Michel R.15) s/ 5 Pf (Y & T : 83) (Michel: 85 ; 1000 – 1000 Euros) (Scott : xx).

5 Pf verde



Hymenoptera : Apidae : *Apis mellifera*.

1905 : estampillas tipo Germania, con publicidades de miel (Michel R.17) s/ 5 Pf (Y & T : 83) (Michel: 85 ; 750-750 Euros) (Scott : xx).

5 Pf verde



Hymenoptera : Apidae : *Apis mellifera*.

1905 : estampillas tipo Alemania, con publicidades de miel (Michel R.21) s/ 10 Pf (Y & T : 84) (Michel: 86 ; 750-750 Euros) (Scott : 83).

10 Pf rojo



Hymenoptera : Apidae : *Apis mellifera*.

1905 : estampillas tipo Alemania, con publicidades de miel (Michel R.22) s/ 10 Pf (Y & T : 84) (Michel: 86; 700-700 Euros) (Scott : 83).

10 Pf rojo



Hymenoptera : Apidae : *Apis mellifera*.

1905 Junio 1 : Tarjeta ilustrada con escarabajos, enviada de Viesbaden a Lippstadt, Alemania, con sello Germania 1902 (Scott : 67).



Weltpostverein.
 Union postale universelle. Unione postale universale.
 Carte postale. Postkarte. Cartolina postale.
 Correspondenzkarte. Levelező-Lap. Briefkaart.
 Brevkort. Brevkort. Post card.
 Karta korespondencyjna. Korespondenci listek.
 Tarjeta postal. Dopisnice. Россия. Открытое письмо.
 Всемирный почтовый союз.

5
 5
 VIESBADEN
 DEUTSCHES REICH

Frl. Helene Meiner
 Hagen

Lippstadt
 Langestraße 58

LIPPSTADT
 1. 6. 05. 1-2V
 *

Serie 45 | III

Coleoptera : Scarabaeidae : Melolonthinae : Melolontha melolontha.

1906 : A favor de la exposición de la Sociedad de Apicultores de Sajonia en Dobeln (estampilla no postal).



Hymenoptera : Apidae : *Apis mellifera*.

1910 - 1930 : Label no postal, para publicidad de miel y mermeladas (estampilla no postal).



Hymenoptera : Apidae : *Apis mellifera*.

1910 : Sociedad de Apicultores de Alemania en Bohemia (No postal).



Hymenoptera : Apidae : *Apis mellifera*.

1910 : Sociedad de Apicultores de Alemania en Bayer (No postal).



Hymenoptera : Apidae : *Apis mellifera*.

1910 : Sociedad de Apicultores de Alemania (No postal) (fecha entre 1910 y 1930).



Hymenoptera : Apidae : *Apis mellifera*.

1910 : Sociedad de Apicultores de Alemania (No postal) (fecha entre 1910 y 1930).



Hymenoptera : Apidae : *Apis mellifera*.

1912 Marzo 3 : estampillas de 1905 con publicidades de miel, el label es de un 10 Pf rojo (Michel R.21) s/ 10 Pf (Y & T : 84) (Michel: 86 ; 750-750 Euros) (Scott : 83). Sobre tarjeta enviada de Elberfeld a Altenbrock.



Hymenoptera : Apidae : *Apis mellifera*.

1912 Octubre 7 : estampillas de 1905 con publicidades de miel (Michel R.2) s/ 5 y 10 Pf (Y & T : 84) (Michel: 85, 86; 300-300 Euros; 750-750 Euros) (Scott : xx, 83). Sobre tarjeta enviada de Weissenburg a Strasbourg (no se si es Strasbourg Francia).



Hymenoptera : Apidae : *Apis mellifera*.

Fecha no especificada : Tarjeta de publicidad para miel, con sello impreso tipo 1916.

Billigster Brotaufstrich!
durch vollkommenste Nachbildung von
Honig
(Selbstkosten nur ca. 20-25 Pf. p. Pfd.)
aus Noa's Honig-Aroma.

1/4 Fl. Honig-Aroma 1.— M.
(zur Bereitung von 60 Pfd.)
1/2 Fl. Honig-Aroma 60 Pf.
(zur Bereitung von 30 Pfd.)

Noa's Biersubstanzen
Für 100 Liter: 1.25 M.
Für 50 Liter: 70 Pf.
1 Fl. selbstbereitetes Bier kostet
nur 1 1/2 Pf.

Postkarte

Firma

Max Noa
Hotelierant S. M. d. Königs
V. SPANIEN U. GRIECHENLAND

Berlin-Wiederschönhansen.

DEUTSCHES REICH

Hymenoptera : Apidae : *Apis mellifera*.

1919 : Tarjeta con logotipo de colmena, enviada de Gottesberg, con sellos 1916 (Scott 69 y 70) y 1916-19 (Scott 100).

Frankfurter Fremden-Anzeiger

Postk.

An *From*

Albert Peisak, Agenturen
Hamburg 5006
Bogardenstr. 12.

Ges. geschützt Nr. 71 800.

R Gottesberg
No 637

Durch Filiboten
Expres.

DEUTSCHES REICH

15 15 20 20

10

Hymenoptera : Apidae : *Apis mellifera*.

1922 Junio 19 : Logo insecto del Museo Entomologico de Alemania, sobre tarjeta enviada de Berlin a Colmar, Francia, con sellos 40 Pf (1921, Scott 142 o 166) y 2 M (1921, Scott 150 o 177).

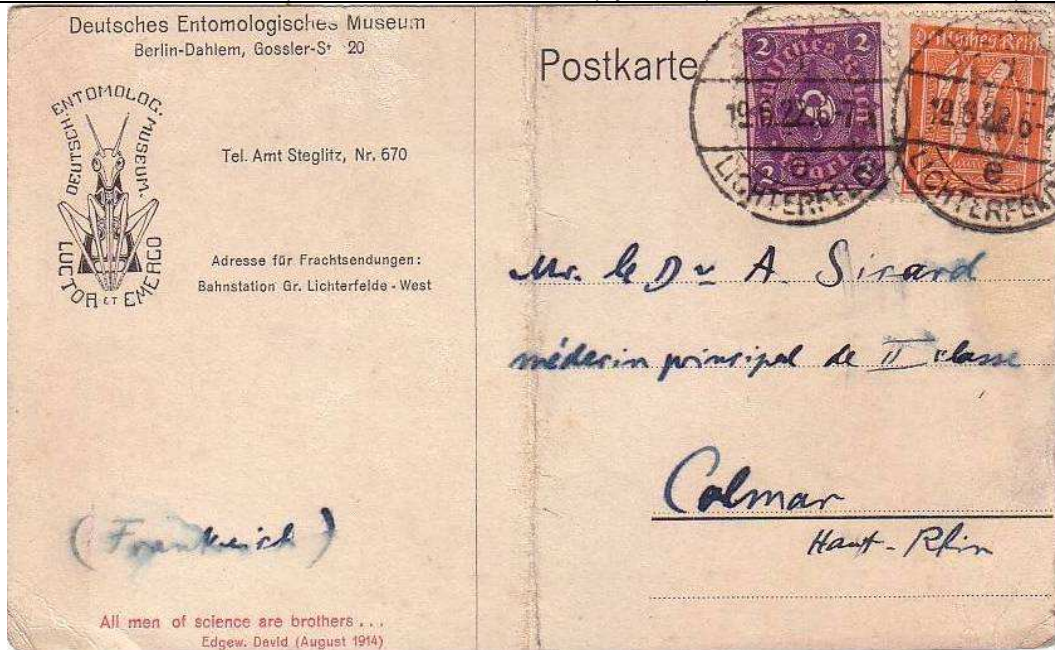

Orthoptera : Mantidae.

1923 Julio 1 : Logo de araña del Spider Club, sobre carta enviada de Dresden a Helsinki, Finlandia, con sellos 100 M (1922, Scott 229) y 30 M (Scott 192).



Logo de araña : Araneida : Araneidae.

1924 Febrero 5 : Logo insecto del Museo Entomologico de Alemania, enviado de Berlin a Velines, Francia, con sellos 5 Pf (1923, Scott 324).



Orthoptera : Mantidae.

1925 Marzo 28 : Logo insecto del Museo Entomologico de Alemania, enviado de Berlin-Dahlem a Velines, Francia (31-III-1925), con sellos 5 Pf (1924, Scott 331) y 10 Pf (1924, Scott 340).



Orthoptera : Mantidae.

1925 Agosto 21 : Logo de araña del Spider Club, sobre carta enviada de Dresden a Wincanton, Inglaterra, con sellos 1000 M (1923, Scott 204).

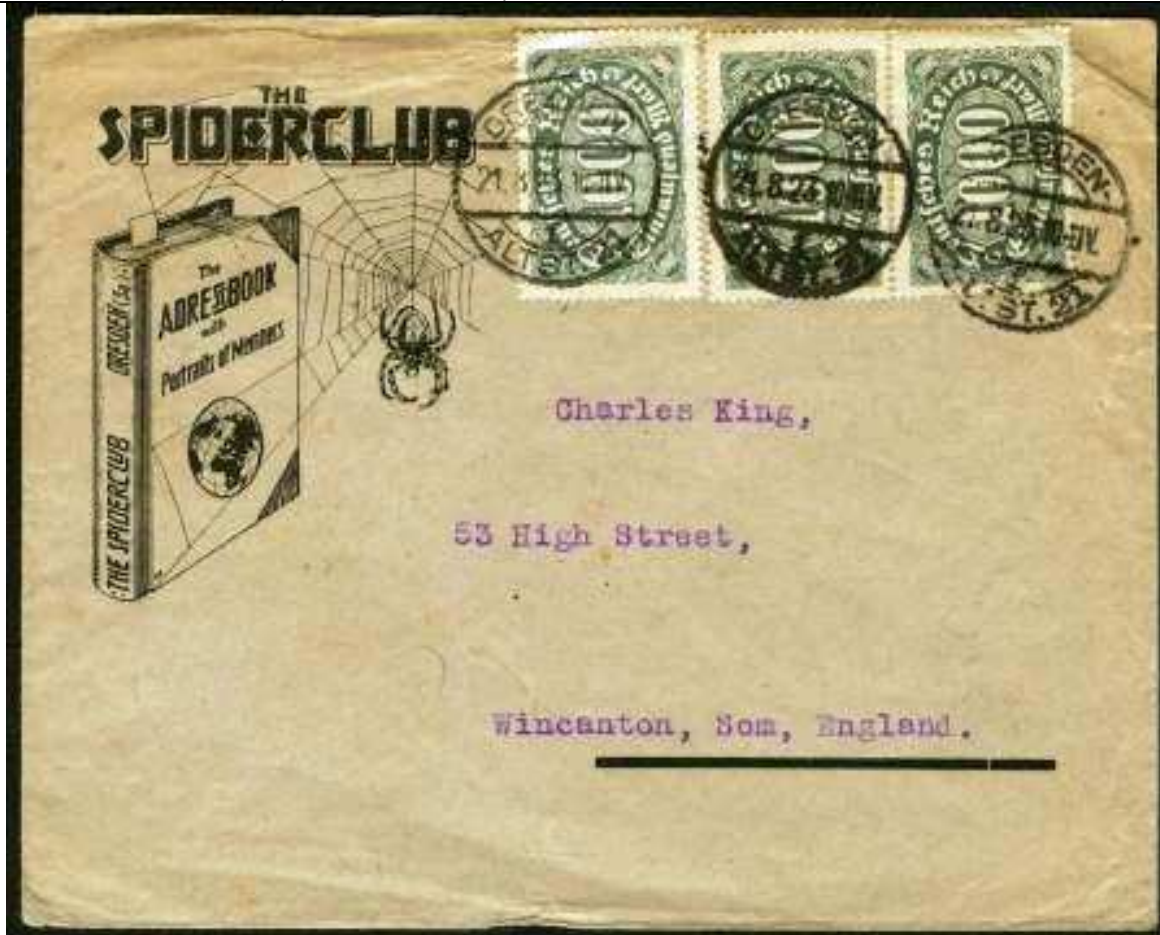

Logo de araña : Araneida : Araneidae.

1927 Diciembre 28 : Publicidad de miel, sobre carta enviada certificada de Biberach i. Baden a Leipzig, Alemania (29-XII-1927), con sellos Immanuel Kant (1926, Scott 356).



Hymenoptera : Apidae : *Apis mellifera*.

1929 Noviembre 6 : Matasello Logo abeja de una caja de ahorro, enviado de Ludenscheid a Luneburg-Hagen, Alemania.



Hymenoptera : Apidae : *Apis mellifera*.

1931 Abril 8 : Tarjeta postal con sello tipo 1928, Presidente Friedrich Ebert (Scott 370) preimpreso sobre la carta, enviada de Floh a Hirzfrim o Pferzfrim.

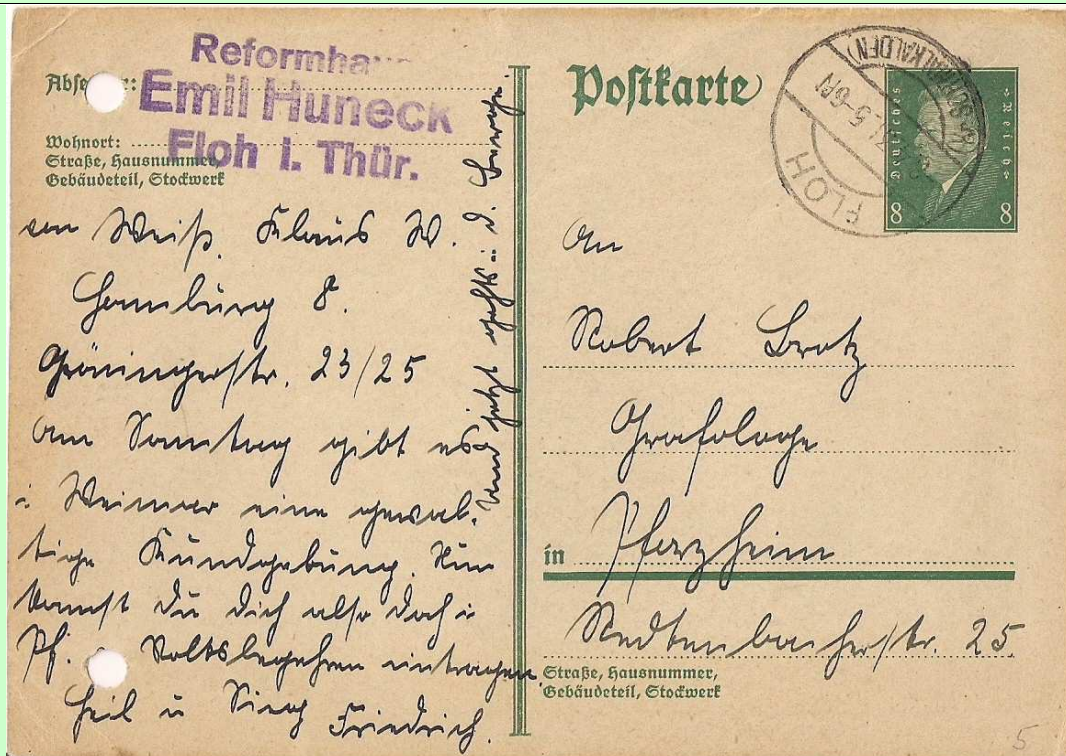

Siphonaptera : Pulicidae : Floh significa pulga en aleman.

1934 Diciembre 22 : Carta enviada certificada desde un pueblo llamado BIENENMUHLE (Sajonia) o Molino de las Abejas en Espaniol, con sellos Presidente Hindenburg (1928 Scott: 381) y Friedrich von Schuller (Scott: 447).



BIENENMUHLE, Molino de Abejas en espaniol : Hymenoptera : Apidae : *Apis mellifera*.

1937 Mayo 11: Matasello Logo abeja de una caja de ahorro, enviado de Frankfurt a Oberlahnstein, Alemania.



Hymenoptera : Apidae : *Apis mellifera*.

1939 : Automobiles (1 de 3 valores) (Scott : B 136).



Automobil tipo escarabajo de la Volkswagen.

1940 Septiembre 23 : Matasello de lucha contra el escarabajo de las papas, sobre tarjeta enviada de Berlin localmente, con sello 85 aniversario de Von Hondenburg (1934: Scott : 419).



Hymenoptera : Coleoptera : Chrysomelidae : *Leptinotarsa decemlineata*.

1940 Marzo 28 : Alemania : Conmemorativo con estampilla semi postal de 1939 Castillo de Elbogen (Y & T : xxx) (Scott : B160).



Lepidoptera : Papilionidae : *Papilio machaon* + Lepidoptera : Nymphalidae : *Inachis io*.

1940 Marzo 28 : Alemania : Conmemorativo con estampilla semi postal de 1939 Drachenfels sobre río Rhin (Y & T : xxx) (Scott : B161).



Lepidoptera : Papilionidae : *Papilio machaon* + Lepidoptera : Nymphalidae : *Inachis io*.

1940 Marzo 28 : Alemania : Conmemorativo con estampilla semi postal de 1939 Plaza en Goslar (Y & T : xxx) (Scott : B162).



Lepidoptera : Papilionidae : *Papilio machaon* + Lepidoptera : Nymphalidae : *Inachis io*.

1940 Marzo 28 : Alemania : Conmemorativo con estampilla semi postal de 1939 Teatro de Frankfurt (Y & T : xxx) (Scott : B164).



Lepidoptera : Papilionidae : *Papilio machaon* + Lepidoptera : Nymphalidae : *Inachis io*.

1941 Diciembre 19 : Tarjeta ilustrada con duende cazando escarabajos, enviada de Bremen a Hamburg, Alemania, con sello Presidente von Hindenburg (Scott : 403).



Das kleine Zwerglein Hutzeputz
Jagt hier mit viel Vergnügen

Nach kleinen Maienkäferchen
Und — läßt sie wieder fliegen.



Coleoptera : Scarabaeidae : Melolonthinae : *Melolontha melolontha*. Detras del duende hay una tela de araña (Araneida).

1941 : Logo de apicultores (imker), enviado a Königsbruck, Alemania, con sello Presidente von Hindenburg (Scott : 403).



Hymenoptera : Apidae : *Apis mellifera*.

1942 Septiembre 16 : Matasello de lucha contra el escarabajo de las papas, sobre carta enviada de Bonn a Bonn, con sello Adolf Hitler (Scott : 536).

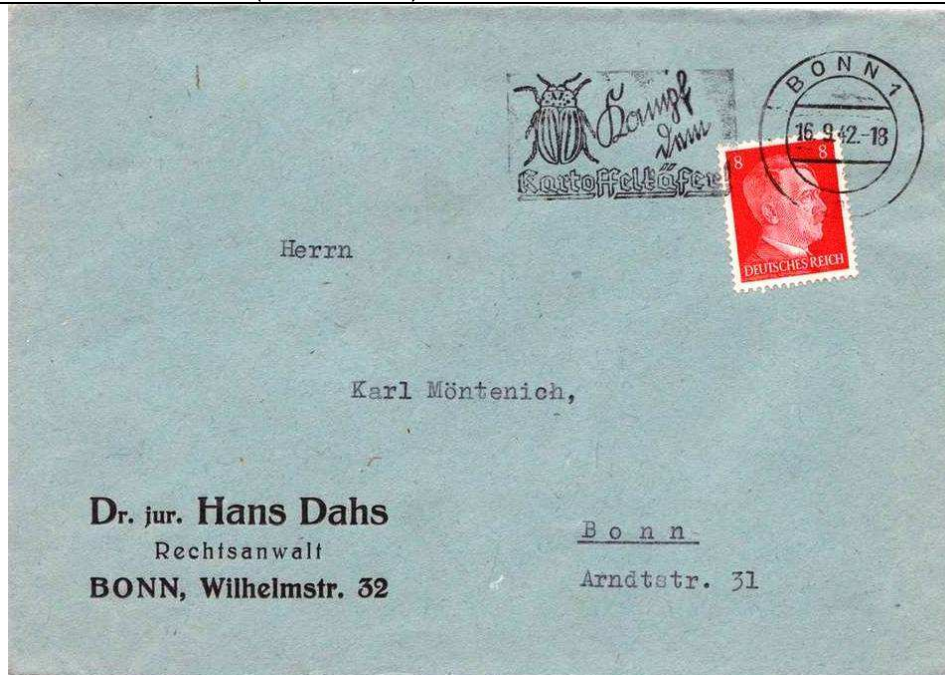

Hymenoptera : Coleoptera : Chrysomelidae : *Leptinotarsa decemlineata*.

1943 Mayo 17 : Matasello de lucha contra el escarabajo de las papas, sobre carta enviada de Saarbrücken a Elbe, con franquicia militar.



Hymenoptera : Coleoptera : Chrysomelidae : *Leptinotarsa decemlineata*.

1945 Febrero 7 : Carta enviada de Muckenberg (Provincia de Sajonia, Ocupacion Sovietica) enviada a Berlin, Alemania, con sello armas de Sajonia (1945, Michel 71, Scott 13N7).



Muckenberg signifaca Cerro de los zancudos (Diptera : Culicidae).

Fecha no definida: tampoco estoy seguro que es de Alemania y no sé si es postal, parece de ahorro.



Hymenoptera : Apidae : *Apis mellifera*.

Estampillas posteriores en :

Alemania del Oeste (Deutsches Bundespost) – hasta 1990

Alemania del Este (DDR) – hasta 1990

Alemania reunificada – desde 1990 (Deutschland)